読者参加型キャラクターゲームマガジン
Shampoo
シャンプー
平成8年4月10日発行
漫画ラブパンチ4月増刊
春風号
4月
定価
700円
捧ぐるは愛のみ
I can't Give You Anything But Love
New Soft Express
あすか120%スペシャル
Burning Fest. [PlayStation]
VAMPIRE HUNTER
Darkstalkers' Revenge [SEGA SATURN]
Shampoo The Animation Special
新機動戦記ガンダムW特集[Animation]
Hot Soft The Emotion
闘神伝2 [PlayStation]
第4次スーパーロボット大戦S [PlayStation]
ストリートファイターZERO [PlayStation]
涙なしには見れない! 八十八学園卒業アルバム

PS、ついにオープン価格で 姉妹の3サイズもオープンなのだ！ の巻

88·56·88、78·56·82、85·60·85のナイスバディを持つ、名取三姉妹。彼女たちは町内でも有名な、熱狂的プレイステーションゲーマーなのだ。
ある日、次女チエは新聞でビッグニュースを見つけた。
CHIE「すごい。あのSNKが、ついにプレイステーション参入なのね。
PSのソフトライセンシーが500社を越えるのも間近ね。これはもう、変身だわ！」
説明しよう！名取三姉妹はPSにニューソフトがリリースされると、
SCE三姉妹に変身するのだ。変身して何をするのかというと、特に具体的な目的はなかったりするのだ！
SAE「ザ・キング・オブ・ファイターズ'95、サムライスピリッツ 斬紅郎無双剣、REALBOUT 餓狼伝説の、最新三大タイトルが、春に発売ね。200万台を突破したPSの売れ行きに、これでまた加速がかかるかもしれないわね。これは変身だわ。」
ERI「でも私たちみたいな現実の美女が、アニメの架空の女に負けるわけにいかないわ！やっぱり、秋葉原に行くしかないわね！」
説明しよう！三姉妹の行動パターンに、理屈を求めてはダメなのだ！
秋葉原はPSオープン価格の垂れ幕でいっぱいだった。PSの段ボール箱を小脇に抱えた親子が目につく。
お年玉は、全て、プレイステーションへ。(←広告)
と、その時！
CHIE「あっ、あれは！」
三姉妹が歩行者天国を突っ走っていると、人混みの中で妙に浮いているミニスカートの女が目に入ってきた。今年からこのコーナーの司会を降ろされてしまったステハニー☆林だ！
林「どうして私が降ろされるのよ。某PS誌の編集長も、林さんって味のあるマスクですよねっていつも言ってくれるのに。しくしく。」
説明しよう！「味のあるマスク」は業界人の挨拶だぞ！林さん！
秋葉原の喧噪をよそに、そのころ新潟ではジャンピングフラッシュ！大ヒットのごほうびでハワイへ社員旅行にいったエグザクトのプログラマーたちが、まだ旅の余韻に浸っていた。
これは本当の話だが、彼らは、生まれてからいままで新潟から外へ出たことがなかったのだ！
CHIE「せっかく秋葉原まで来たことだし、土器王紀でも買って帰ろうか。」
ERI「えー、アドベンチャーより闘神伝2がほしいー。」
しかし三姉妹にとって、新潟の人たちのことはどうでもいいのだった！
以下、次号。

先取り情報CD-ROM
プレプレ™ かわらばん 瓦版
編集長：ムームー星人
プレイステーション・クラブの会員も5万人を超えて、大盛況だムー！
プレプレ2号は3月発送、内容はクーロンズ・ゲートのデモプレイ、ドラゴンボールZ最強データのメモリーバンクなどもりだくさん!!
あのジャンピングフラッシュ！2の最新ムービーも見れるんだムー！
プレイステーション・クラブに関するお問い合わせは、03-3266-7830まで。
(9:30～17:30、土・日・祝日は休業)

アクション系大好き

ERI のオススメ

ストリートファイターZERO
対戦格闘
標準価格 5,800円(税抜)
絶賛発売中
© CAPCOM CO., LTD. 1995 ALL RIGHTS RESERVED.

超兄貴
～究極無敵銀河最強男～
シューティング
標準価格 5,800円(税抜)
絶賛発売中
© NCS

アドベンチャー系大好き

CHIE のオススメ

ポリスノーツ
インタラクティブシネマ／アドベンチャー
標準価格 6,800円(税抜)
(CD2枚組)
絶賛発売中
©1994 1996 KONAMI ALL RIGHTS RESERVED.

サイドワインダー
3Dドッグファイト
標準価格 5,800円(税抜)
絶賛発売中
©1996 ASMIK/1996 Pegasus Japan

シミュレーション系大好き

SAE のオススメ

ライフスケイプ
生命40億年はるかな旅
ポップサイエンスソフト
標準価格 6,800円(税抜)
(CD2枚組)
絶賛発売中
©1996 NTTラーニングシステムズ、サイトロン・アンド・アート
©1994 NHKエンタープライズ21、NHKソフトウエア

第4次スーパーロボット大戦S
シミュレーション
標準価格 6,800円(税抜)
絶賛発売中
©東プロ ©動画エージェンシー・サンライズ
©ダイナミック企画(永井豪 CBキャラワールドを使用しています。) ©東映 ©東北新社 ©BANPRESTO 1996

ソフトの価格及び発売日は、予告なく変更となる場合があります。ご了承ください。

全てのゲームは、ここに集まる。
プレイステーション

SCPH-3000

SONY COMPUTER ENTERTAINMENT

"PS"マークおよび"PlayStation"は株式会社ソニー・コンピュータエンタテインメントの商標です。●商品についてのお問い合わせ先 ㈱ソニー・コンピュータエンタテインメント インフォメーションセンター 03-3475-7444

パッケージイラスト●石田敦子(スタジオG-1)

PlayStation™

今度はSPECIALだ!!

あすか120%スペシャル

BURNING Special Fest.

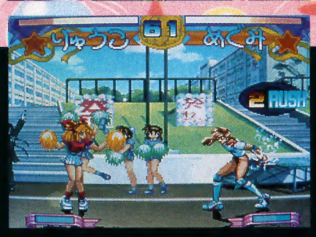

名門私立繚乱女学院。その高等部で行なわれる文化祭、「百花祭」のメインイベント——部活動の予算を賭けて各部代表が戦う「メガファイトトーナメント」が今年も開催される。果たして勝利の栄光は誰の手に!?

●10人の美少女達がくり広げる熱き戦い!
各部代表の美少女達が、個性あふれる必殺技を駆使して戦う!

●充実したグラフィック展開!!
キャラクターパターン、背景グラフィックの充実。

●リニューアルパッケージに注目!!!
パッケージイラストは新しく石田敦子先生の描き下ろし!

CDドラマ化決定!!
あすか120% BURNING Fest. MINIMUM
あすかが突然弱くなるなんて!?影でうごめく誰かの思惑!あすかは復活できるのか…
DPCX-S063 ¥2,500(税込)
発売●データム・ポリスター
3月25日発売

3月29日発売予定●価格5,800円(税別)

"PS"マークおよび"PlayStation"は株式会社ソニー・コンピュータエンタテインメントの商標です。

〒178 東京都練馬区東大泉1-27-25
シャローム大泉301号
Family Soft

©1996 Family Soft·Fill in Cafe

CONTENTS

7 春風に涙は流れて… 同級生
八十八学園卒業アルバム

NewSoftExpress!

14 あすか120%スペシャルBURNING Fest.
22 ヴァンパイアハンター

HotSoft The Emotion

22 闘神伝2
24 第4次スーパーロボット大戦S
26 ストリートファイターZERO
28 魔法少女プリティサミー・下巻
40 My Best Friend
41 新世紀エヴァンゲリオン

Shampoo Animation特集

99 鏡の向こうのガンダムW（ハーフミラー）
新機動戦記ガンダムW

充実の連載陣！

42 VirtuaFighter MEGA DISCO!
バーチャファイター
46 PRECIOUS HEART
アンジェリーク
50 闘・神・殿
闘神伝
52 V・G・F・C
Advanced V・G
56 愛の日記帳
プリンセスメーカー3

表紙イラスト／都築和彦
現在、CGを初め、コミック、イラストと、マルチメディアに活躍中

記事についてのお問い合わせは
「Shampoo編集部」Risky - D.M.P.／TEL 03-3267-3424までお問い合わせください。
広告についてのお問い合わせは「株式会社日本出版社 広告部」／TEL 03-5261-1811までお問い合わせください。

MPOO VOL.3

64 可憐&モヘ吉の漫画でゲームGOGOGO!
同級生(for PC-Engine)

109 Shampoo Characters Collection
エリス(闘神伝)

110 ユーザーとメーカーの架け橋
factory's Home Page

114 麻雀天国　準備号
アイドル雀士スーチーパイ2

116 HONY in The City
小梅ちゃん(ロッテ)

147 ソフト25本を一挙紹介!
SoftwereSquare

129 秘密の袋とじ
155 "04"
"05"

119 同級生企画
Sometime Somewhere…

72 小説　作　川本耕司
偽霊幻裏道士

68 第1回投稿者ランキング
シャンプー・イン・リンス

80 投稿者大歓迎!!
ShampooHAT Ver2.00

70 Shampoo学園恋物語
井上健二

79 ドキドキ小猿とチャカチャカ娘
夏生TOM

84 シャン&プーの電脳おもちゃ箱
海明寺祐

95 ガンダムWアフレコへ突撃!
へなへなトライアル
いりえまさよ

94 1Page BBS

92 サークルインフォメーション

96 名作!　熱暴走記

PlayStation
PLAY!
PlayStation™
96
VOL. 1
行け! SCE3姉妹

The tearful graduation album.

同級生2

3年B組

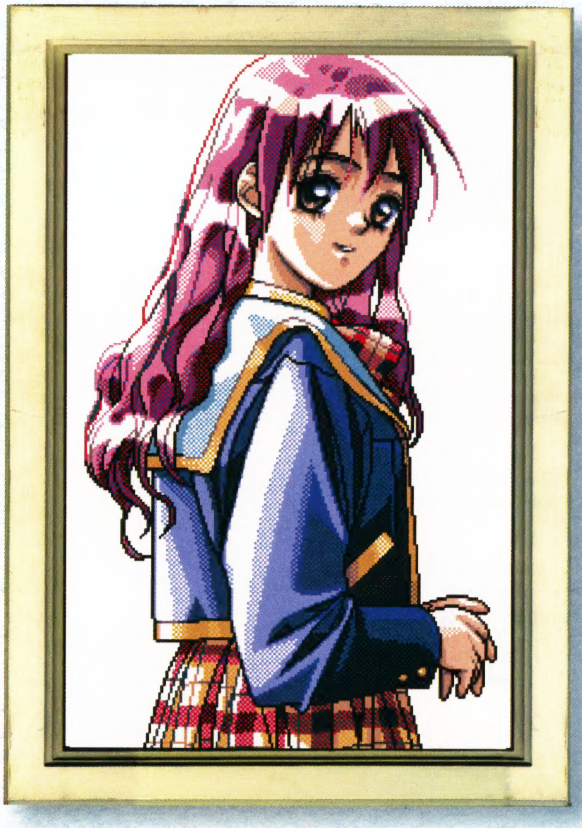

加藤 みのり　MINORI KATOH

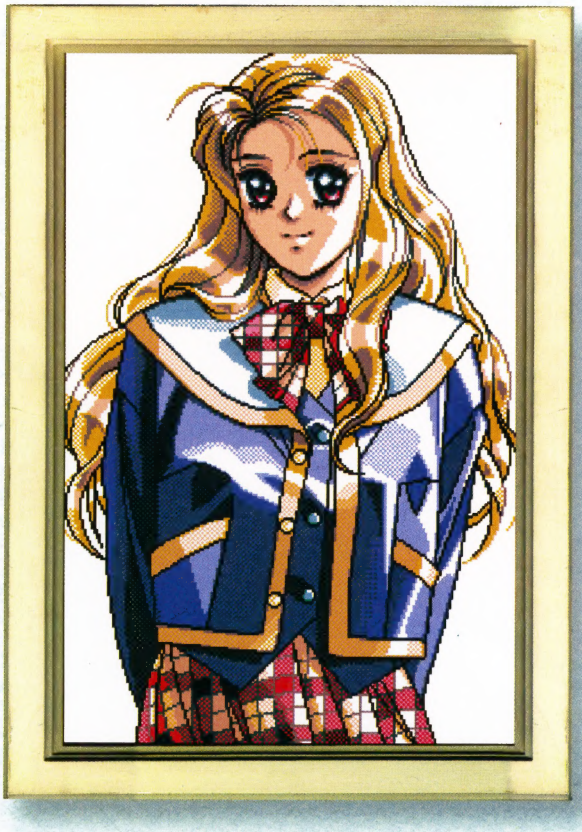

舞島 可憐　KAREN MAIJIMA

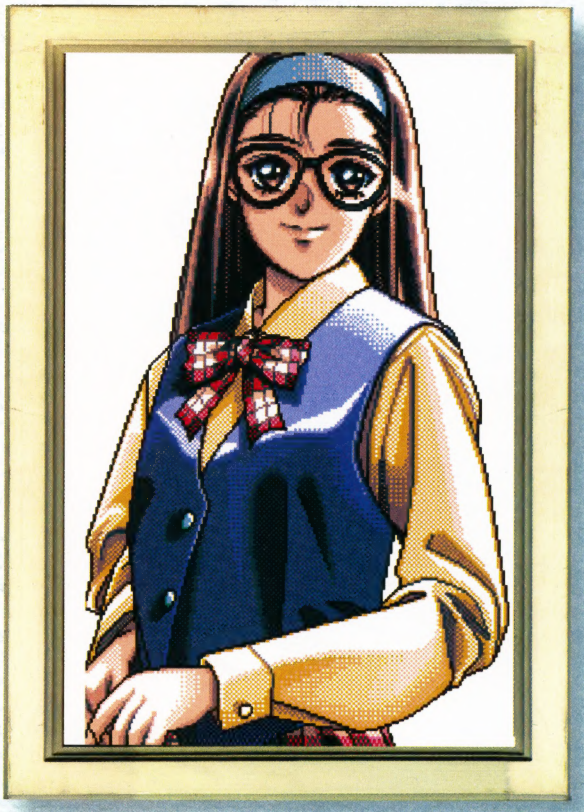

水野 友美　TOMOMI MIZUNO

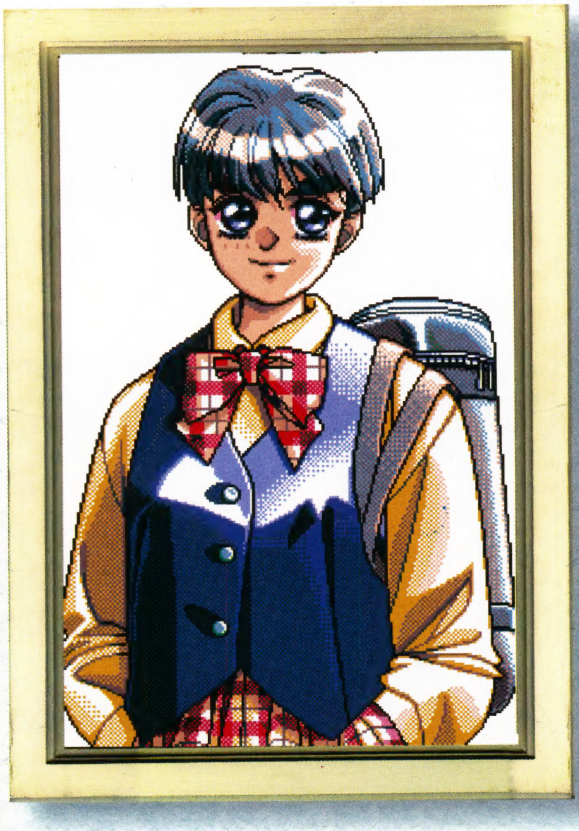

篠原 いずみ IZUMI

鳴沢 唯 YUI NARUSAWA

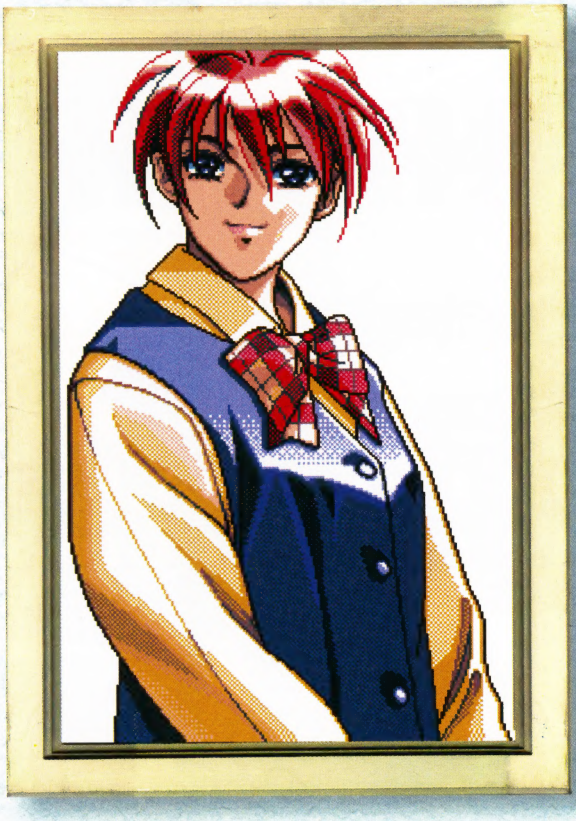

南川 洋子 YOKO MINAMIKAWA

Don't you
forget the faces
of your classmates.

That scene of that time...

Each one is my precious memory.

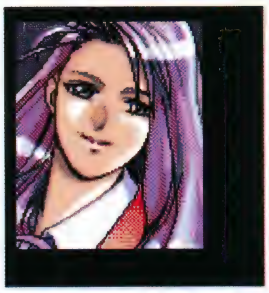

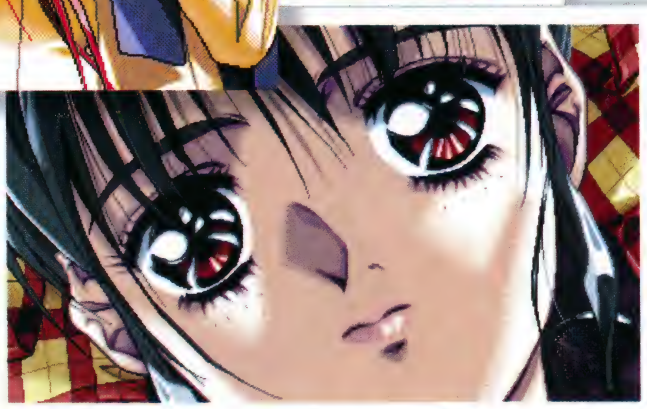

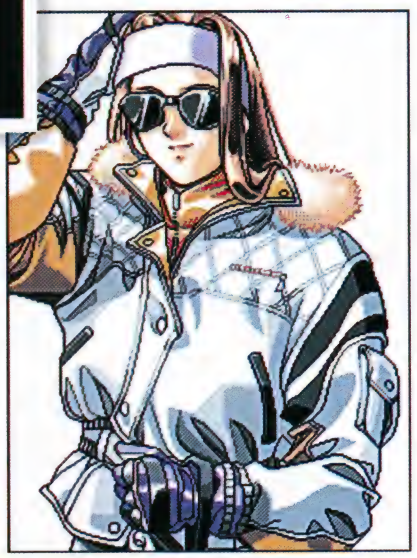

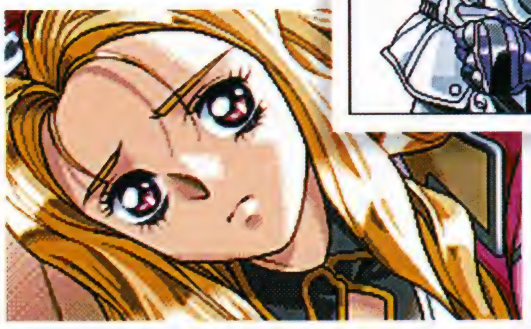

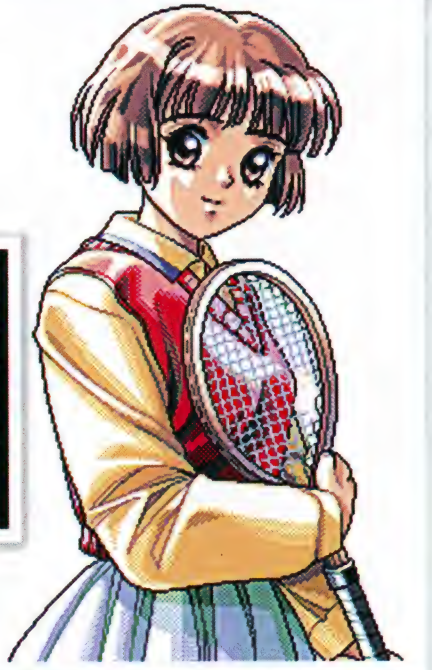

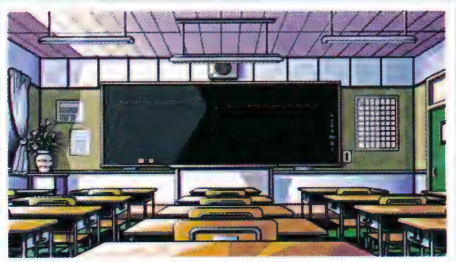

Memories never vanish
even though time passes by.

Congratulations
on your graduation!

NEW SOFT EXPRESS
1. ASUKA 120%
SPECIAL BURNING FEST.(PLAYSTATION)
2. VAMPIRE HUNTER
DARKSTALKERS' REVENGE(SEGASATURN)

あの、最高の爽快感が、
ついにPlayStationにやってきた!

ついに、あの「あすか
120%スペシャルBURNING Fest.」
の大幅なパワーアップを施され、Play
Stationに移植されることとなった!
もちろんそれぞれのキャラクターは、必殺技は当然のこと、通常技・各種データも含めて大幅なリファインが施されている。また、コントローラーへの対応にともない、それぞれのボタンに配置された各種機能もすべてカスタマイズできるようになった。当然ガードキャンセル技も一つのボタンでできるし、オートガード機能もついているぞ。
また、以前からの特徴の一つであった、爽快な連続攻撃も、非常に充

あすか120%
special
BURNING Fest.

アスカ120%スペシャル

実している。同時に、技と技がぶつかった場合における相殺効果や、ガードモーションをキャンセルして攻撃に移れるガードキャンセル技などが、攻撃に絶妙さを与えているのだ。
これは、対戦プレイにおいての、プレイヤー同士の技術差を実に上手くリカバーしてくれる、技同士の相殺効果や、ガードキャンセル技を上手く使用することで、なかなかに白熱したバトルが展開されるのだ。
例えば相手からジャンプ攻撃を受けたとしよう。今までの格闘ゲームだったら、対空技で打ち落とすか、ガードか、運が、どれかで対抗することになる。が、このゲームの場合はさらに、相手の攻撃にあわせて技を出して、攻撃の相

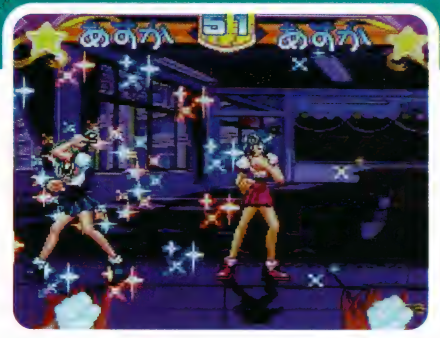

殺したり、攻撃をガード中にガードキャンセル技を狙うことができるのだ。
そして、実際にプレイしてみても、このゲームは対戦格闘における“爽快感”という楽しさを追求したゲームだということがわかるだろう。世の中の格闘ゲームには、リアルな感覚や、60分の1秒のタイミングを追求したゲームもある。が、すくなくとも“あすか120%”は爽快感において、他とはあきらかに一線を画したゲームなのだ。
きっと貴方はこのゲームで、対戦の面白さというものを再認識するのではないだろうか。

科学部の名誉にかけて!
私、がんばります!!

ASUKA

本田　飛鳥　化学部代表

1年C組　出席番号26番　4月15日生　おひつじ座　A型
身長:151cm　体重:44kg　B・W・H:78／52／81
必殺技:遠心破砕拳 / ケミカル・インパクト / フェノメノン・クラッシュ
マッハ・ジャブ / 空中フェノメノン・クラッシュ
超必殺技:遠心連殺拳 / 超フェノメノン・クラッシュ

例年のメガファイトトーナメントにおいて、いつも予選落ち確実であった文化部。
その文化部が、満を持して送り出した最終兵器“あすか”。
現部長である“扇ヶ谷鉄子”(通称・炎の女子高生)直々の特訓を受け、今、
生物部、ひいては文化部のために立ち上がる。
近・中・遠距離のすべてにおいてバランスの取れた
技を持ち、必殺技の性能もピカイチ。その技の豊
富さ・バランスの良さゆえに、数多くの攻撃バリエ
ーションが作成可能。攻撃の組立においては、
全キャラ中、最高の性能を持つと言っても過言
ではない。
今回のメガファイトトーナメントにおいては、か
なりダークホース的存在と見られている。
雪見だいふくは大好きだが、硫黄(?)が嫌い
な科学部1年生。

キミ程度の相手じゃ、本気になれないよ!
ね♥ケロぴょん♥

生物部代表　豊田 可莉奈

1年B組　出席番号22番　5月9日生　おうし座　B型
身長:151cm　体重:45kg　B・W・H:79／53／81
必殺技:ケロケロアタック / ケロケロヒートプレス / バイオ・インパクト / ケロビョン・セットアップ / 空中ケロケロアタック / 空中ケロケロヒートプレス
超必殺技:ケロケロメガヒート / ケロケロアングラー

あすかの幼なじみあり、ライバル。あすかに対抗意識を燃やしたのか、今回は生物部からメガファイトトーナメントに出場する。

近距離から中距離にかけての攻撃を得意とし、長い足で相手を自在に翻弄する。ペットであり、可梨奈に忠実にしたがう蛙『ケロぴょん』は、可梨奈の命令の元、炎をともなって相手に突進攻撃する。

中距離戦においては長い足を武器に、連続多段攻撃を得意とし、超必殺技との連携で、10段を軽く越える多段攻撃も可能。

チャームポイントでもある後ろ毛は、セットするのに一苦労らしい…

カエルは好きだが、ヘビは嫌い(?)な生物部員。ちなみに彼氏イナイ歴は16年らしい…

M·E·G·U·M·I
メ·グ·ミ!!　チャチャチャッ!

鈴木 めぐみ　応援部代表

2年B組　出席番号11番　10月27日生　さそり座　B型
身長:148cm　体重:43kg　B·W·H:79／51／80
必殺技:ボンボンアタック / ボンボンアッパー / めぐみ·けりけりパンチ
ふみふみ乗っかり / フライングボンボンアタック
超必殺技:めぐみ·けりけりダンス

その童顔とナイスバディの組み合わせからか、応援部一の人気者(この人気には他校も含む)。時には他校の生徒に頼まれて応援に出張するほどである。もちろん校外の男子にはモテモテである。

メガファイトトーナメントにおける攻撃の特徴は、素早いアクションとダッシュからの攻撃。特にダッシュから組み立てられる幾通りもの攻撃展開は、他の追随を許さず、トリッキーな動きで相手を撹乱する。同時に遠距離攻撃技と連続攻撃技を持ち、必殺技のバランスもいい。また、超必殺技の"めぐみ·けりけりダンス"は、1発めがヒットすれば、ほぼ間違いなく14段連続で入る恐怖の技でもある。

口元の八重歯がチャームポイントの、夢見るアイドル志望女子高生。

精進が足りませぬ!

nana
日舞研究会代表　小和田 奈々
2年A組　出席番号　2番　10月17日生　てんびん座　O型
身長:152cm　体重:42kg　B・W・H:78／51／80
必殺技:風月扇／牛若の舞／裂襲波／桜花連撃
超必殺技:青刀蒼炎陣・壱／青刀蒼炎陣・弐

花柳界の名流、小和田宗家名取の長女として生まれたため、厳格な祖母に大和撫子として英才教育を叩き込まれた。家と学校のこと以外はほとんど知らない箱入り娘。だが婚約者はいるらしい…

トーナメントでは、どちらかというと、連続技をつないで大ダメージを与えるよりも、数発ずつだが効果的な必殺技を打ち込むのが得意。ただ、近距離戦では通常技のリーチそのものが短いため、多少不利かもしれない。が、技そのものの威力は結構あるので、タイミングをよく見れば有利に戦いを進められるはず。

伝統を重んじ、西洋文化を嫌う。そのため、古文は好きだが英語は嫌いらしい。けっこう性格がハッキリしている若き大和撫子。

俺の稲妻サーブは無敵だぜ!

RYUKO

山崎 竜子　バレー部代表

2年B組　出席番号31番　8月9日生　獅子座　A型
身長:168cm　体重:48kg　B・W・H:79／55／83
必殺技:竜巻レシーブ / クイックドライバー / 空中竜巻レシーブラッシュ
超必殺技:ハイパータックル

体育会系のボーイッシュな魅力がたっぷりの熱血運動少女。その全身のバネが、バレー部のインターハイ優勝の原動力となったのは有名な話である。

通常攻撃においては、大きめなモーションで攻撃範囲の広い攻撃を得意とし、上・中・下段広い範囲をカバーする。

超必殺技のハイパータックルは、2段攻撃のうえ、2段目がめくり(相手の後ろ側に攻撃判定が発生するため、ガード方向が反対になる)のため、対戦においても非常に重宝する技となる。

基本的に勉強は嫌いらしく、なにせ一番好きなのは昼休みときている。チャームポイントの"頑丈さ"に惹かれる男がいるのかはわからないが、恋人関係の事に対してはノーコメントを守っている

わたし、一生懸命戦います。

HUMI

新体操部代表　大久保 久美

1年A組　出席番号　3番　9月7日生　おとめ座　AB型
身長:158cm　体重:42kg　B・W・H:80／50／81
必殺技:スティックショット / リボンカッター /
スピニングスワンキック / 空中スピニングスワンキック
超必殺技:リボンスライサー

もともとはかなり内気な少女だったのだが、あるとき新体操との出会いが彼女を変えた。なぜなら、それまでは望んでも与えられなかった自己表現の場が新体操にはあったからである。
それゆえか、クラブ活動への情熱は人一倍強い。
スラリとした足から繰り出される連続攻撃は強力で、ダッシュやカウンターアタックとの連携も可能で、実に大活躍してくれる。
攻撃の主力としては、ダッシュ攻撃及び、カウンターアタックが有効。多少、下段からの攻撃に弱いが、中段・上段・対空に連続攻撃として叩き込めるのは非常に強い。また、下段では、その長い足を使ったスライディング攻撃が、時として重要な攻撃手段にもなる。
家庭科と猫(?)が好きで、おそらく家庭では良妻タイプ。

私立 繚乱女学院

百花祭実行委員会日誌

a diary of Hyakka-sai Excutive Committee

date

2nd.Feb.1996

weather

cathy

プロレス同好会代表
キャシイ・ワイルド

3年C組　出席番号8番　2月20日生　魚座　O型
身長176cm　体重56kg　BWH89/60/87
なんと、フロリダにある姉妹校からの交換留学生。
チャームポイントは、その豊満なバスト。
プロレスを使うだけあって近距離戦は超がつくほど得意。

tamaki

テニス部代表　新堂環

3年A組　出席番号17番　4月11日生　おひつじ座　O型
身長167cm　体重47kg　BWH82/54/83
現生徒会長でもあり、学院長である新堂源一郎の孫娘。
前回の優勝者でもあり、その智・力を考えても今大会の大本命。
ラケットを使用したリーチの長さは他と一線を画す強さを持つ。

さあ、今日は記念すべき百花祭実行委員会の第1回目、がんばらなくっちゃ!
え、なに、なんですかあなた達は!?
は?　私たちも載せろですって?
でも、もうスペースもないし…
ああっ!　いきなりそんなところに!!
わかりました!　紹介いたしますから!
と、いうことで、こちらはプロレス同好会代表のキャシイ・ワイルドさんと、テニス部代表の新堂環さんです。キャシイさんは交換留学生で、新堂さんは、生徒会長なんですね。
ちょっと紹介スペースが小さいのは難点なのですが…　ああっ!　モノを投げないで下さい!

閑話休題
ということで、突然の来訪者はありましたが、私ども百花祭実行委員会では、今後、このゲームに関するいろいろなことをやってゆくつもりです。いちおう次回までに読者の方からのハガキを募集して、それを元に、もっと踏み込んだ形でこのゲームを紹介してゆくつもりですので、よろしくお付き合いの程、お願いいたします。

次回までにやるべきこと!

- ハガキの募集
- イラストの募集
- ファンレターの募集
- 予算の確保(?)
- 部室の確保(?)
- 期限厳守!

おハガキの宛先はこちらまで

イラスト、文、その他おもしろい物なら何でも募集します。
ハガキに書いたイラストが傷つくのイヤな方は、封書に入れてもいいし、大きさにもこだわらないですよ。

〒162 東京都新宿区天神町68番地　滝沢68ビル　8F
『あすか120%・百花祭実行委員会』係まで

ダークストーカーズギャラリーへようこそ

闇の世界に生きる住人たちがついにセガサターンに現れる。
個性的なダークストーカーたちの表情や細やかなアニメーションなど、
ゲームとしても見るべき点が多い秀作だが、
Shampooではダークストーカーたちの"闇"の部分にスポットを当ててみたい
(といっても闇が少ないヤツもいるが)。

MORRIGAN

THE SUCCUBUS

その瞳は、いったい何を見つめるのか・・・

夜の帳が街を覆うころ・・・待ちかねたように彼女は闇に消えてゆく。
闇を舞い、夢を喰って糧にする。見果てぬ夢を追い求める、悲しき一族の女・・・
おもしろければ、それでいいんじゃない？　美しさと妖しさと、そして寂しさと虚しさをたたえた瞳が、そう語りかける。
その瞳は、いったい何を見つめるのか・・・

モリガン / Morrigan, The Succubus
Profile / 種族；サキュバス / 本名；モリガン=アーンスランド / 出身地；スコットランド / 生年；AD.1678 / 身長；172cm / 体重；58kg　B86.W56.H83

WAR-WOLF

GALLON

オレがオレであり続けるために・・・

"闇の住人"との死闘ののち、ふいに襲ってくる孤独感とも闘わなければならない。
ほんとうに、己の限界を超えることが救いの道なのか？　くじけそうな彼を、わずかに残された理性と、"血"への恐怖が奮い立たせる。
それでもオレは闘わなければならない！　呪われた"血"に克たなければならない！
オレがオレであり続けるために・・・

VAMPIRE HUNTER

ガロン / Gallon, War-wolf
Profile 種族；ワーウルフ / 本名；ガロン / 出身地；イギリス / 生年；AD.1840 / 身長；188cm / 体重；70kg

DONOVAN

THE DARK HUNTER

心が失われてゆく・・・

人として生を受けながら、呪われた"血"のため、人として生きてゆけなかった。
血と狂気が私の身体を蝕んでゆく。心が失われてゆく・・・
アニタよ・・・教えてくれ。闇を払わなければ、失った心は取り戻せないのか？
一度も笑顔を見せたことのないおまえが笑ったそのとき、失った心を取り戻せるのか・・・!?

ドノヴァン / Donovan, The Dark Hunter
Profile 種族；ダークハンター / 本名；ドノヴァン / 出身地；不詳 / 生年；不詳 / 身長；198cm / 体重；98kg
本名；アニタ / 身長；84cm / 体重；13kg

THE CHINESE GHOST

レイレイ

いつかきっと、母に会える日が来ることを信じて・・・

愛する娘を救うため、母は闇へ呑まれていった。
残された娘は、母を慕うあまり、"異形転身の秘術"を使い、
みずから望んで闇の世界へ飛び込んでいく。その娘の名はレイレイ(泪泪)。
いつかきっと、母に会える日が来ることを信じて・・・

VAMPIRE HUNTER

レイレイ / Lei-Lei, The Chinese Ghost
Profile 種族：キョンシー / 本名：レイレイ(泪泪) / 出身地：中国 / 生年：AD.1730 / 身長：155cm / 体重43kg

DEMITRI THE VAMPIRE

血に染まった満月が闇夜を彩る。

血塗られた闇は霧深い森を貪り、湖畔にたたずむ古城を朱に染めてゆく。
今宵は宴の日。かつて"闇の貴公子"として魔界を戦慄させた男が目覚める日・・・
「デミトリ様、今宵はいかがいたしましょうか」
しもべの声とともに、100年の永きに渡る静寂が破られようとしていた。

デミトリ / Demitri, The Vampire
Profile 種族：ヴァンパイア / 本名：デミトリ＝マキシモフ / 出身地：ルーマニア / 生年：AD.1483 / 身長：197cm / 体重：101kg

THE CAT-WOMAN

FELICIA

この子に神の恵み(Felicity)を!!

落ち葉が舞い散る頃・・・
片田舎のさびれた教会の門扉のまえに赤ん坊が置き去りにされていた。
教会のシスター・ローズは寒さに震えて泣いている赤ん坊を優しく抱きかかえ、そしてこう言った。
「この子に神の恵み(Felicity)を!!」

VAMPIRE HUNTER

フェリシア / Felicia, The Cat Woman
Profile 種族：キャットウーマン / 本名：フェリシア / 出身地：アメリカ / 生年：AD.1957 / 身長：168cm / 体重：58kg (猫時4.1kg)

ZABEL

THE ZOMBI

誰よりも血を愛し、誰よりも力を欲した男

『誰よりも血を愛し、誰よりも力を欲した男。ヤツの名はザベル。
生け贄を捧げ、身を滅ぼしてまで力への執念を燃やす危険なヤツ。
ヤツがすべてを手に入れるときはくるのか？　くるとすれば、それはすべての命が絶えるときかもしれない・・・
「ヒィーッヒッヒッヒィ!!　オレ様は誰にも負けねえ!　オゾム!　テメエにもなァ!!」

ザベル / Zabel, The Zombi
Profile 種族；ゾンビ / 本名；ザベル=ザロック / 出身地；オーストラリア / 生年；AD.1889 / 身長；180cm / 体重；39kg

NEXT FLOOR

闇の世界はまだまだ奥が深い

今回このコーナーでは、わりとおなじみなイラストをアレンジしてみた。"見せる"よりも"魅せる"これがShampoo流だぜ!

ところで、Shampooでは今後も「ヴァンパイア」を応援していくつもり。気合いが入ったイラストやおたよりを募集するのでドンドン送って欲しい。

「ヴァンパイア」の世界はまだまだ広がる。広げるのはキミたちだ!!

宛先はこちらへ

〒162　東京都新宿区天神町68番地　滝沢68ビル9F
Risky - D.M.P
「Shampoo編集部　NEXT FLOOR」係

メーカー名:カプコン
価格:¥6800
対応機種:SEGASATURN
発売日:1996.2.23
Ⓟ CAPCOM CO., LTD.
1994,1995,1996
ALL RIGHTS
RESERVED.

新作ソフト紹介 新作ソフト紹介 新作ソフト紹介

Hot Soft Emothion

闘神伝2

HotSoft Emotion

あの闘神伝がパワーアップして帰ってきた！
さらに強化されたテクスチャーマッピングを搭載し、
グラフィックのキレが冴えわたる。
新キャラも加わり、ますます目が離せない闘神伝!!

メーカー名
タカラ
価格　¥5,800
対応機種　PlayStation
発売日　発売中

Trasy

トンファーを武器にするアメリカ出身の女刑事。正当防衛を盾に過剰防衛で相手をめった打ちにしてしまう彼女は、毎日のように始末書を書かされている。そんな彼女のもとに闘神大武会への招待状が届いた…

波濤の決戦

攻撃・防御・必殺技と、巨大なキャラも軽々動く!!
背景の波の美しさにも注目の事!

Caos

闘神大武会を開いた秘密結社の最高幹部の一人。この大会では裏切り者のガイアを倒すために出場する。国籍はおろか、あらゆるデータが不明の不気味な暗殺者。

Ellis

もとの旅芸人としての生活に戻ったエリス。だがその手元に、再び結社からの大会への招待状が…父が命をねらわれていることを知った彼女は、再び戦いの中に身を投じるのであった…

天使対死神！

冴え渡るテクスチャーマッピングにより、ますます美しくなったキャラクターたち。画面の派手さは、やはりピカイチ!!

Gaia

秘密結社に反旗を翻すために前回の闘神大武会を開いたが、計画は失敗。一転、結社から命をねらわれる身となる。だが、それに終止符を打つために再び開かれる闘神大武会に出場する…

舞台は前作より1年後。秘密結社によって再び「闘神大武会」が開かれる。秘密結社の意図は？そして大会の裏にはどんな計画が隠されているのか…それはキミたち自身で追求して欲しい。

(C)TAKARA CO.,LTD.1996
PROGRAMMED (C)TAMSOFT1996

S」になりキャラとマシンの能力が上がったおかげで、終盤でもバリバリ活躍可能になったこの系統。エルガイムはビームコートすらも貫通し、F-91のV.S.B.R.が激強になったりと、この系統が好きな筆者もキミも大満足だ！　GP-02Aのアトミックバズーカは改造が必要になったけど、超悪魔的破壊力は健在(笑)。

第4次スーパーロボット大戦S

HotSoft Emotion

メーカー名	バンプレスト
価格	¥6,800
対応機種	PlayStation
発売日	発売中

できばえだっ!!

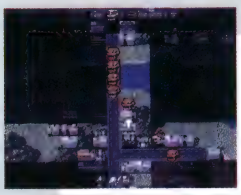

地水火風を司る地底の国ラングラン製のロボットがこの魔装機神。ＳＦＣ版では出番が多くなかった彼らだけど、今回はちょびっと多くなり、プレイヤーの思い通りに育てやすくなったのだ。ちなみに、追加シナリオはオリジナルではテキストで流されてしまったあの出来事が取り扱われているぞ。シナリオ中にセーブしてゲームを終了すると、ラングランの人々が喋ることは知ってたかな？知らなかった人は今すぐ試そう。ボクと約束だ(ウソ)。

グランヴェール

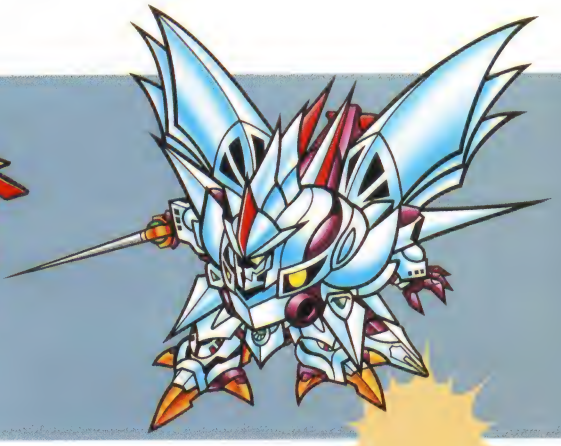

サイバスター

戦闘シーン!!

グルンガスト

ヒュッケバイン

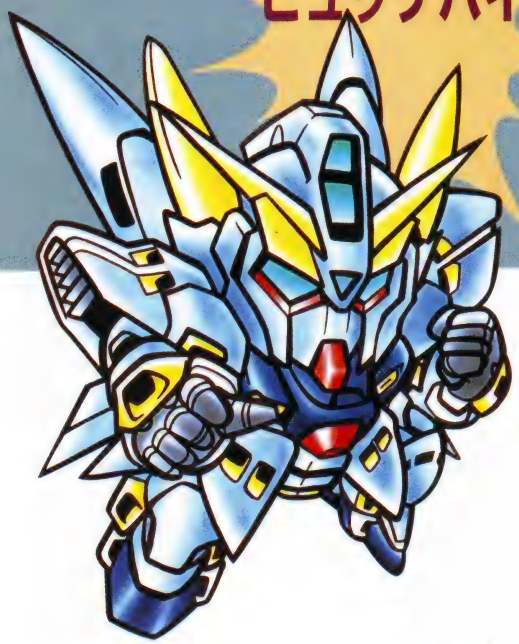

ファン納得の

「ＳＦＣ版を１回クリアしたからいいや～」と思っているそこのキミ。それは間違いです(教育番組風)。確かに“戦闘シーンで声優が叫ぶ！”が一番の変更点かもしれない。しかぁ～し、ストーリーやゲームバランスが若干変わっていたり、ショートシナリオだけどオリジナルマップが２つ増えているなど、むしろシステムのほうが大幅に改良されているのだ(……と思う)。グラフィックが変わっている攻撃もあるので、ＳＦＣ版と比べるのが吉。

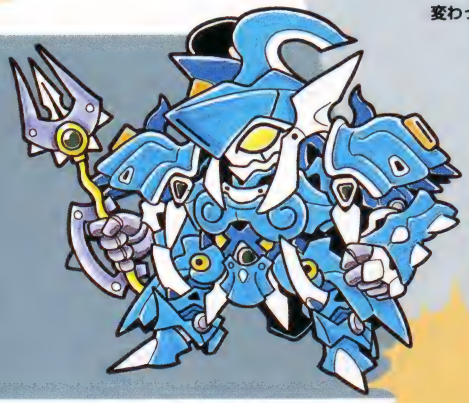

ザムジード

ガッデス

燃える!!

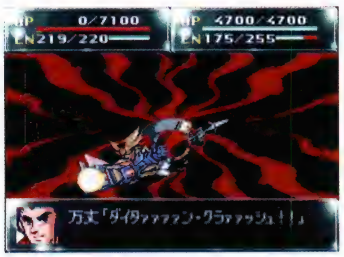

「日輪の力を借りて、今、必殺のサンアタァァァック！」……う～ん何度聞いてもいいやね～、このセリフ。できればギャリソンも……といろんな思いが交錯しそうな戦闘シーン。音声に気を取られがちだけど、ＢＧＭもいくつか変更・追加されているのだ。ザンボット３のイントロやガンダム系のＢＧＭ“逆襲のシャア・メインテーマ”のイントロが入っていたり、マジンガーＺと同じだったグレートマジンガーのＢＧＭがオリジナルのものになっているぞ。

一番の変更は空が飛べるようになり、能力が上昇したダンクーガ。あとは全然気にならないッス（笑）。弱くても、コンバトラーＶを選ばずに使っていた人は涙もんでしょう(筆者もその一人)。あの忌まわしき選択イベントがなくなったので、どちらもしっかり育ててれば後半戦での主力ユニットになること間違いなし！

(C)東プロ
(C)創通エージェンシー・サンライズ
(C)ダイナミック企画
(C)東映
(C)東北新社
(C)BANPRESTO 1996

ストリートファイターZERO

HotSoft Emotion

メーカー名	カプコン
価格	¥5,800
対応機種	PlayStation
発売日	発売中

真空竜巻旋風脚

瞬時に舞い上がり全てを巻き込む真空の刃　遠く離れた相手をも吸い込み、その威力はまさに真空の竜巻

ソウルイリュージョン

自らの幻影を作り出し、嵐のごとき多段攻撃で攻めたてる。終わる事なき女神の乱舞は、見るもの全てを魅了する。

スーパーコンボ

今やこれなしでは燃え上がれない一撃必殺の超必殺技、スーパーコンボ。レベルを選択することにより、更に戦略性が増し、対戦をより熱いものとしている。

ZEROカウンター

相手の攻撃をガード状態から切り崩して攻撃できるガードキャンセル技。以外と忘れられがちだが、キャラによってはとても有効な対空技や必殺技となる。

ZEROコンボ

通常技により技の戻りグラフィックをキャンセルしてつなぐZEROコンボ。
対戦においてはもはや常識で、技のつなぎ方も従来のスト2シリーズより更に簡単に、使いやすくなっている。

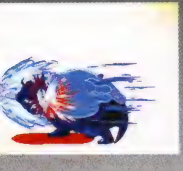

武神剛竜脚

疾風のごとく繰り出される無数の蹴りと拳。
ガイの雷光のごとき突進を止められるものなど、ありはしない。

「これぞ、武神流！」最強の実践忍術を極めた男、ガイ。だが、自らが強さを増す毎に、武神流の限界を感じていた。真の武神流完成のため、ガイは世界へと旅に。

サマーソルトジャスティス

闇夜を切り裂き舞い上がる、一撃必殺の真空技。
その即答は正義の名のもと、刃向かうものを叩き潰す。

豊上腕部と神経組織との結合。その優しさがいつの異物を神がめるべく、立ち上がったクールな熱血漢ナッシュ。彼はまだこの先に待ち受ける自らの運命を知らない。

身長　186cm
体重　84kg
B123・W81・H87
血液型　AB型

Nash

昇龍裂破

天空を駆け上る、荒れ狂う登り竜の牙。
紅蓮の炎に包まれた拳は、その瞳の宿した蒼き炎と共に燃え上がる。

全身を覆う炎のような真紅の闘気。それはケンのすべてを物語っていた。やがて訪れる旧友との戦いを前に、心は熱く燃えさかる。「リュウ！手加減はなしだぜ！」

身長　175cm
体重　72kg
B110・W82・H86
血液型　B型

Ken

身長　179cm
体重　72kg
B108・W77・H82
血液型　O型

Guy

(C)CAPCOM CO.,LTD.1995　ALL RIGHTS RESERVED

魔法少女プリティサミー 後編

HotSoft Emotion

NOW PRINTING

メーカー名 AICスピリッツ
価格 ￥10,800
対応機種 9801(HDD/CD)
発売日 発売中

サミーVSミサついに佳境へ

前号で紹介した前編に続き、早くも後編の登場だ。前編はみんなそろってジュライヘルムに飛ばされたところで終わってたけど、今回はジュライヘルムでの戦いが描かれているぞ。裸魅亜によって悪の心を植え付けられ、ピクシィミサにされている美紗緒。果たして砂沙美は裸魅亜の魔の手から美紗緒を救えるのか!?

な〜んて言うとドシリアスな話かと思うけど、そこはそこ、サミーのお気楽な展開は健在だ。安心したかな。さて本編の予告だが、なんと裸魅亜は美紗緒に対しさらに強力な魔法をかけ、美紗緒の意識を完全に消しさるのだ。つまり完全に美紗緒はピクシィミサになってしまうのだ。さあ、これは困ったプリティサミー。どうやって美紗緒を助けるんだ!? さらにサミーの困難はこんなものではない。サミーのニセモノが登場するってウワサもあったりして。ホントにこんなピンチの連続でお気楽な世界観を守れるのか!? はプレイした人だけが知っている!

ポスタープレゼント!!

サミーファンに朗報。今度発売された後編には特典として、書き下ろしポスターがついてくるのだ。げ、初回は軍資金が間に合わん！　って人にはラッキーチャンス。なんと初回限定ポスターをシャンプー編集部がゲット。熱き魂の5名にプレゼントだ。ほしい人は、いますぐ葉書に自分の名前と住所と電話番号を書いて、シャンプー編集部まで送ってくれ。宛て先は他のプレゼントと同じところでいいぞ。じゃあ待ってるからな！

砂沙美は美紗緒を救えるか！

天野美紗緒、つまり本編のもうひとりのヒロイン。明朗活発(お気楽ノーテンキ)な砂沙美とは正反対の、内気な女の子である。自分が引っ込み思案なためか、元気な砂沙美を羨ましく思い、またそこに大きな魅力を感じている。そんな彼女がピクシィミサとして、親友である砂沙美が変身したプリティサミーと戦わされている。けっこう哀しいシチュエーションだ。前回で美紗緒がピクシィミサだとわかった砂沙美だけど、今回は裸魅亜によって、完全にピクシィミサにされてしまう。う～ん、まさに哀しいシチュエーションのビッグバン。OVAからそうだったんだけど、美紗緒に視点を合わせて見ていると、ギャグっぽい世界の中に、切実なドラマを感じることができるのだ。何にしても、果ては神代の昔から、悲運のヒロインというのは微妙に男心を刺激するもので、例にもれず、この美紗緒ちゃんも「守りたい」ヒロインなのである。

(C)AIC・パイオニアLDC　(C)AICスピリッツ

MY・BEST・FRIEND

HotSoft Emotion

NOW PRINTING

メーカー名	アトラス
価格	￥6,800
対応機種	SEGASATURN
発売日	'96.3.22

あの娘のためにピースを集めろ!!

祐天寺綾乃　高等部　2年　C組
メガネの似合う、清楚なショートカットの知的美人。写真が好きで、将来はフォトジャーナリストを目指すらしい。やっぱりメガネっ子はいいなあ〜

西崎やよい　高等部　2年　B組
『イルカ』のアクセサリー集めが趣味な、マリンスポーツ大好き少女。健康的なバディはさすが！　週末はいつも海に行ってるらしい。

池上麗朱　大学部　2年
チャイナドレスがピタリと似合う、美しさ漂う麗女。なんと中国語＋英語＋関東弁?＋関西弁??＋東北弁???のしゃべれるスーパーバイリンギャル。

秋原めぐみ　大学部　3年
ネコが好き！　でもウサギもカーイイな、なんて思っつつ、夜になると時折ウサギちゃんになってしまったちゃん。フム…　OK!　全て許す!

青木広美　高等部　2年　B組
柔道と珠算、合わせて『1段』らしい。どちらがどれくらいなのか、なんていうヤボな質問はしないように。最近めずらしくなりつつあるスポーツ少女。

ジグソーパズルで彼女とデート

さあ、サターンにカワイイ女の子達をメインにしたパズルゲームが登場だ！

このゲームでは、総勢8人の女の子達と楽しく遊べるぞ。もちろん登場する女の子達は、15歳の高校生から??の美人先生まで、実によりどりみどりなんだ。こらこら、そこのキミ！ナイス過ぎるからって、いきなり鼻を押さえないように！　ヘンなモン出すんじゃないよ。

ただ、全員の女の子に会うためには、ちょっとした制限があるんだ。というのも、初めに会うことのできる女の子は5人しかいなくて、その5人をクリアすると、さらに2人の女の子に会えるようになる。そんでもって、それをクリアすると、やっと最後の1人に会えるのだ。ちょっと面倒だが、ドラマを盛り上げる手段として勘弁してちょ。

ああ、そうだ！ときおりヘンなジジイが出てくるが、あんまり気にしないように！　まあ、気にしないぐらいですむジジイではないんだけど…

(C)199 ATLUS

新世紀エヴァンゲリオン

HotSoft Emotion

メーカー名	SEGA
価格	￥5,800
対応機種	SEGASATURN
発売日	'96.3.1

弐号機パイロット
惣流・アスカ・ラングレー

シンジ達の直接の上司
葛城 ミサト

零号機パイロット
綾波 レイ

プロジェクト"EVA"の全貌に迫る!!

初号機パイロット
碇 シンジ

汎用人型決戦兵器
エヴァンゲリオン初号機

司令官でありシンジの父
碇 ゲンドウ

セカンドインパクトの後、15年の沈黙を破り「使徒」が人類に迫る。それを向かい撃つ14歳の子供たちの乗る、汎用決戦兵器「エヴァンゲリオン」…。人類の存亡をかけた戦いの行方は、そしてその先に何が待っているのか…。

キャラクター達の不思議な人間模様、話が進むごとに増えてゆく謎…これまでの常識を打ち破る、全く新しいタイプのアニメ「新世紀エヴァンゲリオン」。それが今回、セガサターンにゲームとして登場する。

内容はマルチシナリオ・マルチエンディングのアドベンチャー形式。エヴァンゲリオンに搭乗する戦闘シーンも用意されている。シナリオは戦闘編・学校編・放浪編の3つに分かれ、選択肢の選択や、戦闘の結果によってストーリーが枝分かれしてゆく。1プレイのボリュームはTVの1話分に相当するようにできており、プレイするたびに異なった話を楽しむことができる。

これまで語られることのなかったエヴァの新たな世界が目の前に…。

(C)GAINAX/Project Eva・テレビ東京・NAS (C)SEGA ENTERPRISES,LTD.1996

VIRTUA FIGHTER MEGA DISCO

A SERISL VOL.2

バーチャファイター・メガ・ディスコ

待ちヤローに用はない 熱いハートで対戦しようぜ!!

Hi, みんな対戦してるかい? 対戦っていっても「とき○きメモリアル 対戦ぱずるだま」じゃないぜ、バーチャだよバーチャ。最近はバイパーズもいいけどやっぱり基本はバーチャだよな。

Shampoo読者のみんなは大丈夫だと思うが、バーチャプレイヤーなら極端な待ちプレイはやめようぜ。見てて面白くないし、何より対戦してて、つまんないだろ?俺もこの間ひたすら固まって外門のみを狙う「外門バカアキラ」と対戦したが、思いっきり台を蹴飛ばして危うくリアルファイトになるとこだったぜ。男ならクイックで揺さぶりつつ、嵐のような連係技で一気に攻めていって欲しい。もちろん、リングアウトねらいなんて論外だぜ。男は攻めの一手!…って、え?女の子っすか?うーん、女の子は……許す(笑)

てな訳でこのコーナーでは、みんなのバーチャ対戦エピソードや熱いイラストを募集している。街で見かけたチキンヤローのこと、思わず喰らってしまった屈辱技についてなど、キミの生の声を聞かせて欲しい。せっかくこれだけ盛り上がれるゲームなんだ、みんなで一緒に語り合おうぜ。いっぱいハガキをくれた人は、第一回Shampoo編集部バーチャ大会(仮称)にご招待するぞ。

我々はキミのハガキを待っている。

宛先

〒162 東京都新宿区天神町68番地
滝沢ビル8FRisky-D.M.P
「Shampoo編集部 V·F MEGA DISCO」係

HEART BEAT! ILLUSTRATIONS!

あー、ジェフ夫くんね。うん、彼の頭の中はこんなもんかなあ。あと「今日は海がしけるに違いない」とか「マグロの群はどこだ?」なんて考えてるかもしれない。関係ないけどジェフ夫のダウン攻撃ってカワイクて好きだな。

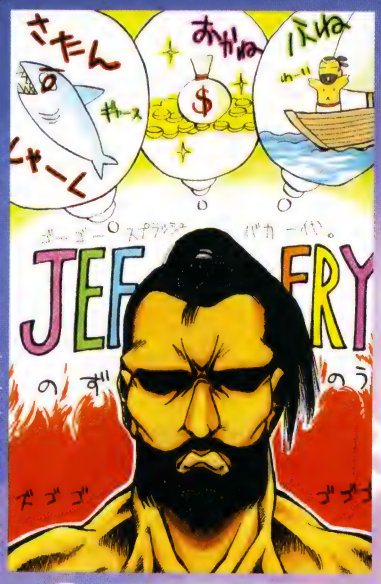

山口県 青龍隆啓 (80poo)

妹の姿を追い続ける。悲しきスーパーサ□ヤ人ジャッキー(笑)。そーいやジャッキーってインディーカーレーサーなんだよな。てことはあのマンセルの旦那と張ったりしてたのか?以外と予選落ちしてたりして(笑)。

千葉県 高代竜二 (70poo)

埼玉県 長井守 (50poo)

うん、そりゃ殴られるわな。これで独歩頂肘や揚拍まで決めちまった日にゃ、兄弟の縁を切られるぜ。肉親とやるときは、崩撃雲身双虎掌を崩拳で止めて「あ、コマンド失敗しちゃったぁ」などと時折和ませるように。

宮城県 岡崎徹 (60poo)

お、女の子からの投稿だ。女性プレイヤーが多いのもバーチャの隠れた魅力だよな。今回特集したアキラはともかく、パイなんか比較的ラクなコマンドが多いので、頑張って練習してくれ。(でも昇冲連打はカンベンな。)

Virtua Fighter
メーカー名:セガ
価格:¥8,800
対応機種:セガサターン
発売中
©SEGA 1993,1994

Virtua Fighter 2
メーカー名:セガ
価格:¥6,800
対応機種:セガサターン
発売中
©SEGA 1994,1995

JEFFRY

「あの波を越えて」

ご存知、2Pカラーが「昆虫採集する小学生」に見えてしまう(?)ジェフリー。が、男なら、そしてジェフリー使いなら是非買ってこの主題歌を口ずさんで欲しい。「あの波を越えて〜〜倒せサタンシャーク〜〜〜」(歌詞ウソ)

LION

「Winner or Loser」

螳螂拳の使い手で、格闘会のプリンス、しかし嫌いな人からは「小生意気なガキ」としか言われないリオン。「クネクネしてて気持ち悪い」「虫みたいでイヤ」などと言われたりもするが、こうして見るとやはりカッコイイ。売り切れに注意すべき一枚である。

CG PORTRAIT SERIES
新作発売！

バーチャフリーク必見のアイテム、CGポートレートシリーズのVol.7〜Vol.10が発売されたぞ！
正確にはVol.9,10は3月1日発売だが、この本が出る頃には店に並んでいるハズだ
今回はシュン・リオン・カゲ・ジェフ夫(笑)となにやら濃いキャラが多いが、バーチャ通を名乗るなら是非ゲットして欲しい一品だ

CGポートレート
Vol.1〜Vol.8
メーカー名:セガ
価格:¥1,280
対応機種:セガサターン
発売中
©SEGA ENTERPRISER,LTD.
1995

KAGE

「誰も知らない」

チキン、待ちヤローの巣窟とも言われるカゲ使い。そんなことはないと個人的に思うのだが、確かにカゲ使いには変わった人が多い。というわけで、このポートレートも他とはひと味違った仕上がりである。一度ご賞味あれ。

SHUN

「寛斎の夢」

82歳という高齢にして、プロレスラーやら忍者やらと闘ってしまう元気(?)なおじいちゃん。上の写真なんか水ガメ運んじゃったりと、けなげでカワイイと思うのだが。

AKIRA

結城 晶

YUKI

飽くなき強さを求め、その瞳は遥か高く。

八極拳を極め、更なる高みを目指す男、アキラ。その技はVF1から2へと華麗なる変化を遂げた。外門頂肘、大盤崩捶、そしてアキラスペシャル。見る者をアッと驚かせ、ギャラリーをわかせる、そんな魅力あふれる技がアキラには数多く備わっている。コマンド入力は全キャラ中1、2を争う難しさだが、その分使いこなせたときの喜びも大きい。そう、アキラというのは最もプレイヤーの腕の差が出るキャラなのだ。

八極拳

中国大陸北部、河北省滄州に源を発する大陸最古の門派の一つ。その剛猛かつ重厚な技の威力をもって、古来より大陸中に名を馳せた。瞬時に相手の懐に飛び込み、強力な一打で倒す接近単打の拳で、アキラの使っているのはそれに改良を加えたものである。

アキラの基本戦法について

アキラというキャラクターは、攻めて良し、守って良しの万能キャラである。その強さはVer2.1となってからは最強とも言えるほどで、実践において使える技も豊富にそろっている。裡門頂肘を始めとする硬化時間の短い技を駆使し、中距離メインで闘うのが基本だが、裡門や猛虎に頼ってばかりでは面白くない。外門系や崩し技なども取り入れつつ型にはまらぬプレイを心がけて欲しい。アキラというキャラは、同じく最強といわれるラウとは違い「やる事がいつも一緒」ではダメなのだ。

鉄山靠

VF1におけるアキラの最強奥義。近距離からカウンターで入れてゲージの3分の2は奪い取れる。VF2では崩撃雲身双虎掌という、さらに強力な技が追加されているが、それでも一撃必殺の奥義であることに変わりはない。アキラの象徴といえる技。

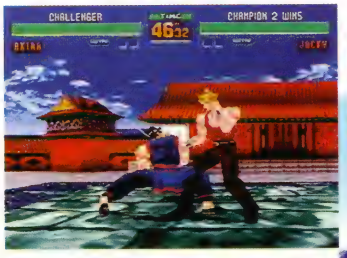

心意把

相手の腕を引いた後、頭突きによって遠くへ吹っ飛ばす派手な技。VF2においてはどちらかというと趣味の技だが、アキラ使いを自称するなら是非使いこなして欲しい。

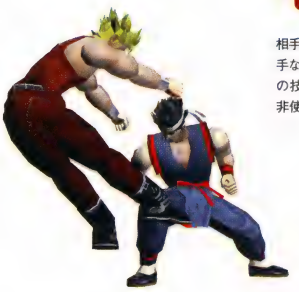

猛虎硬把山

VF1、2共にアキラにとって重要な技の一つ。
VF2ではしゃがんでいる相手にヒットさせると尻餅をつかせられるという利点を持つ。この技は通常、しゃがみ状態から出すのだが、できれば立ち判定から入れられるようにしておきたい。

白虎双掌打

大きく踏み込んだ後、両手の掌で相手を突き飛ばす技。普通に使うことはあまりないが、崩し技(進歩里誇など)の後に入れる技として重宝するので、使えるようにしておこう。

鷄子罕林

一瞬にして相手の背後に回り込み、背中から当て身を喰らわす豪快な技。この後、追い打ちとして側腿(中段キック)を入れることが可能なので、慌てずコマンドを入れて決めよう。

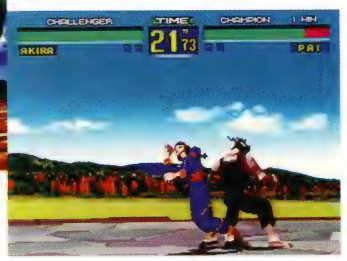

裡門頂肘

VF2において、おそらく最も多用するであろうアキラの基本中の基本技。これと躍歩頂肘無くして2のアキラは語れない。が、裡門しか出さない「裡門バカ」は論外。

崩撃雲身双虎掌

VF2のアキラが持つ最強の必殺技。相手の間合いに入った後、崩拳→鷄子罕林→双掌と立て続けに3発叩き込み、見た目の派手さもばっちり。これを自由に使いこなして初めてアキラ使いといえるだろう。

SEGA AM2 HOT LINE!

バーチャファイターシリーズの主人公であるアキラ。彼の魅力は何と言っても技の破壊力。特に1の鉄山靠の強さは、すごいものがありましたよね。カウンターで決まれば、相手の体力を2/3近く減らすことができますんで、アキラ初心者はそれしか狙わないということもありがち。アキラスペシャルもいいけど、やっぱ鉄山靠っすよ! (AM2・ウメ)

アンジェリーク 女の子 C·L·U·B

PRECIOUS HEART

第2回

光輝くジュリアス様
いつも優しいリュミエール様
明るく楽しいオリヴィエ様
…今日は誰のところへ行こうかなッ★

みんなに聞かせたいとっておきの話❤

❤アンジェリークファンの皆さん、お元気ですか？ めでたく2度目を迎えたP・HEART。今月も元気に行ってみましょうねッ☆

❤私は発売後、わりとすぐにソフトを買ったので、どっぷりハマッていた時期はかなり昔です。でも、最近のフィーバーぶりを見てまたまたハマってしまいました。私が好きなのは断然！ ルヴァ様です❤ なんだかいつもとぼけた人だけど、誠実そうな所がいいですね。お説教だろうが何だろうが、何もかもが愛のささやきに聞こえてしまうくらい大好きです！ FX版では関さんの声で語りかけてくれるんですよね～❤ もう「キャ～ッ❤」ってカンジです☆（実は関さんファンな私です）

と、いうわけで、ルヴァ様ラブラブ❤な主張を終りま～す！

神奈川県 本の虫

❤誰が何と言おうとクラヴィス様一筋です！ いわくありげな過去といい、雰囲気といい、私にはクラヴィ

埼玉県 山口広子 10P

埼玉県 クラクラ娘 8P

埼玉県　ピロロ宮崎　10P

ス様しかいません。どんなクラヴィスファンにも負けない愛を持っています！　と自負してます。私に挑みたい方、いつでも相手になります。絶対に負けやせんから。

大阪府　はるるん

♥はッ、いつの間にか宣戦布告が！　みなさん、穏やかにいきましょうね。『争いごとはいけませんよ〜』

♥マルセル様ってばカワイイ♥　守ってあげたいって気にさせてくれるのよね♥　怒るとふくれちゃうとことか、ホントにカワイイお子様でお姉さん嬉しくなっちゃうわ〜♥

千葉県　CHUぴ♡

♥まだまだ愛を募集中！　そこのあなたもいますぐハガキを出してね！　たくさんの愛、お待ちしてま〜す☆

山口県　秋都かすみ　9P

おハガキは
年中無休で
受付中で〜す♥
どんどん
送って
くださいネ☆

おハガキ大募集中で〜す♥

♥ハガキのネタは、『アンジェリーク』に関するものなら何でもOKです。イラスト、フリートーク、短編小説、宣戦布告（オイオイ）などなど、あなたの『アンジェリーク』を教えてくださいね♡　ハガキの表にあなたの住所、氏名やペンネームをお忘れなく。うっとりしちゃうようなおハガキ、お持ちしてま〜す☆

《あて先》

〒162　東京都新宿区天神町68番地　滝沢68ビル8F
Shampoo編集部
『P・HART』係

**アンジェリークFX
ニューポスター**

ここでBIGなお知らせよ！　この超美麗なFX版のポスターを何と3名様にプレゼント！　ご希望の方は、ハガキの裏に住所、氏名、電話番号、ポスター希望、を書いて左記まで送ってね。

©1994,1995 KOEI CO.,LTD.
©NEC Home Electronics,LTD.1995
キャラクターデザイン　由羅カイリ
原画・セルワーク　スタジオライブ

恋愛パターン【6】
オスカー

あなたの炎でわたしだけを暖めて。

オトナのあなたの気持ちなんてわたしにはわからないから。

一目惚れって信じますか？

初めて宮殿に行ったあの朝、守護聖様たちにどんどん挨拶されて、わたしは戸惑っちゃいました。だってそうでしょ？　知らない人たちが大勢現れたって、誰が誰だかわかんないもの。

だけど、あの人だけは違ったんです。わたしは吸い寄せられるように、あの人の鋭くて美しい瞳ばかりを見ていました。

ツンと切れ長の眼、計ったように真っ直ぐな鼻、きゅっと引き絞られた唇。そして、とろけるような甘い声。眼をつむっても、ちゃんと思い出せる。髪の毛の一本だって間違えない。だってわたし、ずっとずっと見てたんだもの。

知ってた？　オスカー様

でも、初めてオスカー様の部屋へお願いしに行ったときは最悪でした。わたしがお願いした瞬間、オスカー様は鼻で笑って言ったんです。

今の女王陛下とイメージが違うって。それも、わたしの方がガキっぽいって……そんなの知ってたけどね。でも、それ以来お子様扱いするんだもん。超ムカつくと思わない？

……気にしてるのに。

だけど、廊下で会ったりすると、優しい言葉を掛けてくれるんです。応援してるよっ、て。

だから、ちょっと期待持っていいかな、なんて思ってると、ロザリアにも同じこと言ってる。

ロザリアの話では、オスカー様ってものすごく女ったらしなんですって！

バタバカバカ、オスカー様のバカったらバカ！

……とかブーたれてると、夜中にわたしが育成している大陸エリシュオンに炎のサクリアをこっそり送っておいてくれている。

ねえ、オスカー様。貴方はなにを考えているの？

女の子なら、誰にでも優しいの？

でも、それはずるいよ、期待させておいて……悲しいじゃない。

強くてハンサムでかっこよくてワイルド。
さらには熱いパッションの持ち主で
いつも女性に囲まれているオスカー様。
わたしもその中のひとり……。

OSCAR

オスカーってこんな感じ？

年齢 22歳
身長 189cm 体重 79kg
誕生日 12月21日
星座 射手座 血液型AB型

人々に炎の強さを与える守護聖様。守護聖という立場でありながら、俗世の遊びが大好き。時々どこかの世界に降りては、酒、女、博打などで気を紛らわせてるみたい。世渡り上手でけっこうキツイ性格だから、優しいリュミエール様とはあんまり仲良くないのね。そのワリには気にしてるみたいだけど。

オスカーとの恋がかなう秘訣

初めのうちはふざけてるのかと思える対応をされるけど、根はまじめ。素直に返事をしないとダメ！

どこから見ても、女ったらしのオスカー様。行くたびに馬鹿にされて、ちょっぴりブルーになっちゃようね。あたし、子供じゃないもん／　とか言って意地っぱりな対応をすると、嫌われちゃうよ。素直に子供だって認めて返事をするように気をつけてね。だってオスカー様は数多の女の人とつきあってるんだから、あなたがどんな女の子かなんて、すぐにばれちゃう。好きなら好きって態度で示そうよ。あれで意外と素直な女の子が好みなんですって／

うーん／ あとひと押しでっ／
イケイケ／ ……と失礼しました。
9人の守護聖様たちの中でいちばんセクシーなオスカー様。やっぱり愛の告白もいちばんセクシー♥
あなたもがんばってオスカー様に押し倒してもらいましょうネッ♥

ねえ、そんなこと言うと、バカなわたしは本気にしちゃうよ。いいの？

でも、ある日わたしは突然気がついてしまったんです。こうやってオスカー様の行動に対して、一喜一憂している自分を楽しんでいるもうひとりの自分の存在に。

お話しして、楽しい。
一緒にいて、嬉しい。
いじめられて、楽しい。
冷たくされて、切ない。
優しくされて、幸せ。
無視しないで。
わたしを構って。
構ってほしい。構ってほしい。
わたしひとりだけを構ってほしい！

でも、オスカー様の回りには、普段からたくさんの女性がいます。オスカー様はモテモテなんです。女の子ひとりをあしらうなんて、片手でできてしまうことなんです。

そんなこと、最初からわかってました。でも、わたしの心は止まりません。止められません。

わたしに強さをください。このままでは自分の心に負けてしまいます。女王候補として、やらなければならないことを、すべて投げ出してしまいそうです。

強さをください……。

その後、わたしはわたしの心を止めなくてもいいことを知りました。

『君は、なんだかとても不思議な魅力がある』

静かな湖のほとりで、オスカー様がわたしに言いました。

そして、指先が痺れたように冷たくなったわたしの手をぎゅっと握ってくれました。

緑の瞳にわたしが映ります。

オスカー様、わたし、子供だから本気にしちゃうよ。あとでウソでした、なんて言っても聞かないから。

そんなわたしの心を読んだみたいに、オスカー様はわたしを子供扱いしてきたことを素直に謝ってくれました。

本気にしていいのね？
女王にならなくていいのね？
わたしの気持ちに従ってしまっていいのね？

そして、わたしは柔らかなオスカー様の香りに包まれながら、ずっとこの人についていこうと決心しました。

オスカー様もずっとずっとわたしだけのそばにいてね。浮気なんかしたら……つねっちゃうから！

闘神伝1&2&S

TOHSHINDEN

闘・神・伝 のコーナー

A SERISL
VOL.2

Elisの父を捜すための戦いの行方は!?

待ちに待ったサターン版の闘神伝「闘神伝S」が発売され,みんなそれぞれに楽しんでいることとだろう。
移植の出来は上々。特に今までにないオリジナルのシステムは,プレイステーション版を極めてしまった人でも楽しませてくれるはずだ。
今回のこのコーナーでは新しいシステムの一つであるストーリーモードのエリスを取り上げてみたい。
エリスの視点から見た闘神伝はどんな素顔を見せてくれるのだろうか。

「イラスト:ことぶきつかさ」

闘神伝S
メーカー名：タカラ・セガ
価格：¥6,800
対応機種：SEGASATURN
発売中
© TAKARA /SEGA

闘神伝
メーカー名：タカラ
価格：¥5,800
対応機種：PlayStation
発売中
© TAKARA CO.,LTD.1995

エリスの勝利ポーズ。
だが、彼女の勝利には苦い想いがつきまとう。
彼女の戦いは実を結ぶのだろうか…

傷ついたエリスを
いたわるカイン。
彼もエリスの
優しさにふれて
変わるのだろうか。

父が生きているという喜びは、父とともに故郷に帰れない
悲しさとともにある。
いつしかともに暮らせるその日まで
彼女は待ち続けるだろう。

最後の敵との戦い。
この戦いに勝てば父の行方が
わかるのだろうか？

エリス…彼女の戦いは、いつも優しい。

彼女の優しさは，戦いにすさんだ心に水のように
染みわたる。彼女に負けたとしても
心は安らかになる。

カインとの戦い。
彼を倒さねば父に会えない、
だが傷つけたくない…
相対する想いに胸を痛める。

たとえ自分が傷ついても、
相手を気づかうエリス。
彼女の優しさは
誰にでも平等だ。

普段は人を楽しませる
舞を舞うエリス。
だが、戦いでは
それが死の舞になる。

勝利した後も省らず、
相手の心を察する優しさ。
エリスに負けても心は
なぜか充実感でいっぱいになる。

闘神伝2
メーカー名：タカラ
価格：¥5,800
対応機種：PlayStation
発売中
© TAKARA CO.,LTD.1996
PROGRAMMED
© TAMSOFT1996

戦いのなかに優しさを見た…

普通のプレイではわからない,キャラクターたちの想いが伝わってくるストーリーモード。
君たちはプレイしただろうか?もしまだなら是非ともプレイして欲しい。
きっと今までよりものめり込むこと間違い無しだ。

TOHSHIN-POST
闘神ポスト

東京都 浅倉真二 (70poo)

青森県 有無月かなし (60poo)

大阪府 吉岡憲二 (80poo)

闘神伝ファンクラブ「闘神ポスト」発足!

闘神伝に燃えている君たちの熱い想いを発散させるコーナー。その名も「闘神ポスト」が発足だ!! 前回の募集を見て早くもハガキを送ってくれてありがとう!! 今回はイラストしか投稿がなかったが、文章の方も募集しているのでどんどん送ってくれ! 君の熱い想いをまってるぞ! キャラクター別に投稿数を見てみると、やはりエリスがトップだ。他のキャラを寄せ付けない圧倒的さでの勝利!! あのカワイイお顔、声、しぐさ… どれをとってもたまらないよな! やはりみんな目のつけどころは同じだ!! かくいう私もエリスらぶらぶなのでエリスを描いてくると掲載率が30% up(当社比)だ! もちろんラブレターも募集しているぞ!! みんなどんどん送ってくれ! 発足したばかりなのでまだまだ投稿数が少ないから今なら掲載されやすいぞ!! みんなの熱い投稿を待ってるゼ!!!

愛知県 nori (60poo)

静岡県 松岡文月 (60poo)

闘神ポストはキミを待っている!!

エリスの可愛さにまいっちゃった君、
ソフィアの大人の魅力の虜になってしまったあなた!!
そんな人たちに思う存分その想いをぶつけて欲しい!!
その方法は自由。イラストを描くのも、特定のキャラクター宛にラブレターを書くのも
キミの自由!! さぁ、今すぐハガキを書いてここへ送るのだ!!

〒162 東京都新宿区天神町68番地 滝沢68ビル 8F
Risky-D.M.P Shampoo編集部 闘神ポスト係

ヴァリアブル・ジオ・ファン・クラブ

V.G.F.C.

Advanced V.G

A SERISE VOL.2

V・G・F・C完全発足

岡山県 松本ぬぐみ（60poo）

香川県 へっき～8967（60poo）

まず最初のハガキはVGの中でも1、2を争う人気キャラの「楠まなみ」ちゃんだ！彼女の体型といい、しぐさといい、彼女のすべてが我々の心を揺さぶってやまない。
次に送られてきたのが「増田千穂」ちゃんラブラブなお ハガキだ！　千穂ちゃんはその独特の雰囲気からか、人気は高いぞ。

さぁ、ゲームをやってたまらなくなってしまった人は下の住所宛にいますぐハガキを送るのだ！

〒162 東京都新宿区天神町68番地滝沢68ビル 8F　Shampoo編集部「V・G・F・C」の係りまで！

Princess Maker 3

プリンセス・メーカー3 愛の日記

新潟県 プリMAK

京都府 松本由美子

寒さも弛み、いよいよ春が近いと感じるこの頃ですが、皆さんはいかがお過ごしでしょうか。

このコーナーでは、皆さんのプリンセスメーカー3（以下プリメ3）に対する思い入れを募集して、できる限りそれを紹介していきたいと思っております。投稿の方法は自由で、文章でもイラストでも結構です。採用の条件はただ一つ、「プリメ3にどれだけ思い入れがあるか」ということだけです。このようなコンセプトを元に、募集をしたところ、数多くのお便りを頂きました。

さすがに人気ソフトとなりますと反響が大きく、担当者一同で、うれしい悲鳴を上げております。これからも引き続き募集いたしますので、皆さんの娘に対する思い入れをお送りください。できる限り誌面へ載せられるよう努力させていただきます。

愛のおたよりはこちらへ

貴方が感じた、娘に対する想い。また、旅立つ娘に送る詩など、ゲームをやって、感じたことをなんでも綴って下さい。
それらは、来月以降のこのコーナーにおいて、どんどん紹介していきます。愛の詩、お待ちしています。
宛先はこちらへ
〒162　東京都新宿区天神町68番地 滝沢68ビル 8F Risky-D.M.P.「Shampoo編集部愛の日記帳」係

前回の募集にて、これは!と思わせるお便りを頂いたので、ここで紹介したいと思います。

暖かい空のこと

水の音が陽だまりの中で揺れていた。まだこんなに寒いのに、どこかで小鳥がまだ見えない声を聞いているよ。水はこんなに冷たくても、草の先は小川の雨粒をうつすんだね。

「ねぇ、お父さん」

空を見上げる。空は時計を忘れて散歩しているみたいな風の中を歩いていた。お父さんは目を細めたまま、そんな空を眺めている。

「静かだね。だけどたくさんの声が聞こえるよ」

それでもまだお父さんはそんな声を聞いているのか、小さく体を揺らして耳を澄ましていた。

土が淡く水をはじく。若草は陽に揺れていた。風は夜を残して。ここは暖かく迎えられた場所。

「お父さん。空は何色か知ってる?」

お父さんはずっと遠くにあるものをつかもうとしているみたいに、とても奥深く瞳を溶かしている。

私はなぜだかおかしくてクスクス笑った。お父さんはなんて考えるだろう。

「君の空の色は何色だい?」

お父さんの顔をのぞき込んだ。ずっと遠くを見つめたまま、うれしそうに瞳を浮かべて。

「春の色は透明でさわるとやわらかな水色だよ。ついこの間まで夕暮れは緑に溶けていたのにね。ねぇ、覚えてる?はじめて海に行った時の夜の空は、どこまで手を伸ばしても届かなかった桃色だったんだ。それに…」

もっともっと教えてあげようとしたら、お父さんは私の顔を見つめて優しく頭をなでてくれた。そしてまた遠くを黙って見ている。たくさんの色のことはもう少し後でもいいかな。今、こうしてお父さんと見ている空があるんだから。

花の声が少しだけ近くで匂った。きっともう少しでその色も空へと届くだろう。

ある春の日のこと。

3/28
長い冬を終え、また春がやってきた。
でも、まだ寒いから
風邪には要注意だぞ！

8/6
元気なことはいいことだが…
他の人がいる前では
やらないようにな。

10/11
秋の恵みはみんなの物だ。
優しい心
いつまでも忘れないようにな…

メーカー名：ソニー・
コンピュータエンタテイメント
価格：¥未定
対応機種：PlayStation
発売日：未定
(C) Sony Computer Entertainment Inc.
under license from GAINAX and
AKAI.Company
原画：赤井孝美

"PlayStation"マークおよび"PlayStation"は株式会社ソニー・コンピュータエンタテインメントの商標です。●商品についてのお問い合わせ先 (株)ソニー・コンピュータエンタテインメント インフォメーションセンター 03-3475-7444

SONY
COMPUTER ENTERTAINMENT

PlayStation
SCE

プレイステーションの登場で、ゲームはもはや、一部のマニアのものではなくなった。
これからはゲームも映画や音楽とおなじく、リッパでオシャレな文化へと羽ばたいていくのだ。
いや、そうでなければならないのだ。ソニー・コンピュータエンタテインメント、略してSCEは、そのために戦う会社なのだ!
「そうよ、そのためには、私たちのような美人がプレイすることがまず大事ね!」
世田谷区弦巻の町内会で有名なゲームマニア、名取三姉妹も立ち上がった。
しかし、変身してから彼女たちが具体的に何と戦うかは、ブッちゃけた話、まだ決まっていないのだ!

三女 名取エリ
17歳 高校生
普段は某公立高校の学生だが
その正体は、夏コミ冬コミに
参加するため盆暮れは家族と
一緒に過ごしたことがないという、
キャラ系アクションゲーマニア
なのだ! BFはPSという、
やや太めの女の子だ

"PlayStation"は株式会社ソニー・コンピュータエンタテインメントの商標です。●商品についてのお問い合わせ先 株ソニー・コンピュータエンタテインメント インフォメーションセンター 03-3475-7444

戦え! SCE。日本のゲーム文化は
君の手にかかっている! 名取三姉妹も、
今日からSCEのために戦うのだ!
PlayStation
戦え!SCE
長女 名取サエ
25歳 OL
普段は某コンピュータ会社のOL
たがその正体は、T72のリアクティヴ
アーマーの装甲修正値が不当だと
ソフトメーカーに電話で難癖をつける、
シミュレーションマニアなのだ!
結婚相手はPSという、
素敵なお姉さまだ。
次女 名取チエ
19歳 短大生
普段は某女子短大の学生たが
その正体は、オートマッピングが
あるにもかかわらずいちいちノートに
ダンジョン図を書き込まないと気が
のらないというRPGマニアなのだ!
恋人はPSという、
お茶目なギャルだ

SAE シミュレーション大好きのおススメソフト!

戦闘国家 ～エア・ランド・バトル～

© 1995 Sony Computer Entertainment Inc. under license from Locus Co.

【シミュレーション】絶賛発売中 標準価格5800円(税抜)

3Dポリゴンのリアルな戦闘シーンと
真の進化を遂げたルールの、現代戦SLG

CHIE RPG大好きのおススメソフト!

ビヨンド ザ ビヨンド

© 1995 Sony Computer Entertainment Inc. under license from CAMELOT.

【RPG】絶賛発売中 標準価格5800円(税抜)

ご存じ、PS1周年記念RPG 正統派だが、
戦闘は一瞬も気の抜けない大迫力

ERI アクション大好きのおススメソフト!

ホーンドアウル

© 1995 Sony Computer Entertainment Inc. © MOVIC Inc.

【ガンシューティング】12月29日発売 標準価格5800円(税抜)

PS初のガンシューティング 部屋はゲーセン状態
士郎正宗キャラが襲いかかる

ホーンドアウル
[限定BOX] HYPER BLASTER ハイパーブラスター 同梱

同時発売 標準価格 7,800円(税抜) ©1995 KONAMI ALL RIGHTS RESERVED.

SONY COMPUTER ENTERTAINMENT

"PS"マークおよび"PlayStation"は株式会社ソニー・コンピュータエンタテインメントの商標です。●商品についてのお問い合わせ先 ㈱ソニー・コンピュータエンタテインメント インフォメーションセンター 03-3475-7444

シミュレーションファン、RPGファン、アクションファン、
全てのゲームファンを満足させる使命を負ったSCE。その戦いは、決して終わることがない。
年末発売のSCEソフトで名取三姉妹のオススメは、この3つだ。「戦闘国家」「ビヨンド ザ ビヨンド」「ホーンドアウル」。
どれもリキの入った大作ばかり、自分の好みにあった1本を選んでほしい。
趣味に合わないからといってクソゲーなどと非難してはイケナイのだ! 名取三姉妹の活躍はこれからもどんどん続く予定だが、
SCEプロモーション企画部の気まぐれでいつのまにか誌上から消えていたら、ゴメンなのだ!

戦え! SCE。君のつくるソフトは、だいたいは、ナイスなのだ!

心のときめきを、あなたに伝えたい…。

かきゅうせい

下級生

elf エル・フ 株式会社 エ・ル・フ 〒166 東京都杉並区梅里1-7-7 新高円寺ツインビル1F 新住所に変わりました。

アニメソフト続々登場!!

NEC

怪盗禁止!! わたし達が相手よ!!

清華学園を舞台にした超人気ゲーム『卒業』ワールドの最新作は新タイプのアドベンチャーゲーム。プレイヤーは、世界中の秘宝を狙う怪盗志願の少年だ。目的は、5人の美少女探偵団を相手にまわし、お宝と追いすがる彼女たちのハートを盗むこと。完全犯罪に挑戦だ。

お嬢様捜査網

4月発売予定
●アドベンチャー●
希望小売価格7,800円（税別）

「卒業」ワールド最新作のお披露目イベント開催

私立清華学園入学式

3/23㈯東京会場 場所／九段会館大ホール（1,200名）開場／15：00　開演／15：30
3/30㈯大阪会場 場所／府立労働センター（800名）開場／15：00　開演／15：30

主　催■東宝株式会社／パイオニアLDC／NECホームエレクトロニクス
協　力■イメージワークス　角川書店 富士見事業部
制　作■青二プロダクション

［出席・新入生代表］Virgo（新山志保／永島由子／柳瀬なつみ／丹下桜／笠原留美）

［予定プログラム］
●PC-FXソフトの紹介、デモプレイ●会場の全員とVirgoとの握手会を実施
●OVAの先行上映●参加者全員に「お嬢様捜査網」プロモビデオプレゼント
●Virgoミニライブ●会場でPC-FXソフトを予約するとステキなプレゼントが！

▶往復はがきの書き方

往信用(表)	返信用(ウラ)	返信用(表)	往信用(ウラ)
104-□□ 東京都中央区築地3-9-9 ランディック永井ビル7F ㈱広美「お嬢様捜査網」イベント係行	（何も書きません）	□□□-□□ （あなたの住所・あなたの名前）	（あなたの住所・あなたの名前・年齢 出席希望の会場名）

「清華学園入学式」に出席をご希望の方は――。

往復ハガキに必要事項を記入し、左記までお申し込み下さい。応募者多数の場合には抽選の上、ペアでご招待いたします。

●締め切り3月15日㈮必着

©HEADROOM　©マーカス　©NEC Home Electronics, Ltd.

イメージキャラ[Rolfee™]
「Rolfee」および「ロルフィー」はNECホームエレクトロニクスの商標です。

© 只野和子　1995, 1996
© NEC Home Electronics,Ltd.1995, 1996

PC-FXアニメファンクラブ会員募集!

NEC PC-FXアニメファンクラブご入会希望の方は、あなたの住所・氏名を書き80円切手を貼った返信用封筒を下記の宛先を書いた封筒に入れ「入会案内希望」係まで送ってください。入会案内書をお送りします。

〒104　東京都中央区八丁堀3-1-3　飯野ビル
PC-FX アニメファンクラブ「入会案内希望」係（問い合わせ先）03-3555-8226

フルアニメーションゲームマシン
PC-FX
ピーシー・エフエックス●標準価格49,800円（税別）

お問い合わせは NECホームエレクトロニクス パーソナルプロダクト事業部 TEL.03(3454)5111(大代表)

マルチメディアのNEC

PC-FXだからできる

バラエティCD-ROM第3弾 企画とボリュームさらに充実!

FXだけの新ジャンル、大好評のOVAバラエティ第3弾。今回は、美少女キャラの魅力に迫る「天地無用」の特集をはじめ、企画・ボリュームとも大きくパワーアップ。また、FXイメージキャラ・ロルフィーを演じる大野まりなさんの写真集も収録。必見だぞ!

◀ヴォイスフリークは岩男潤子さんの登場だ。

◀プライベート・アイ・ドルはいよいよ完結編。

4月上旬発売予定
●OVAバラエティ●
希望小売価格6,800円(税別)

アニメフリークFX Vol.3

animefreak FX

© AIC・PIONEER LDC, INC. © NEC Home Electronics, Ltd. 1996

20分以上のアニメーションが描く壮大なRPG超大作!

3月29日(金)発売予定
●RPG●
希望小売価格7,800円(税別)

PC-FXにオリジナルRPGの超大作が誕生する。天使召喚・天候の再現など斬新なシステムの数々と、CGを駆使したリアルなグラフィック。そして、20分以上のフルスクリーンアニメが描く壮大なドラマ。さあ、幻想と魔導科学が混在する不思議な冒険世界へと旅立とう。

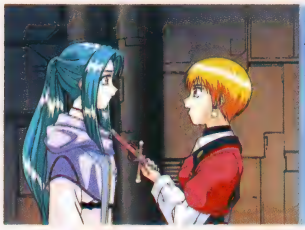

◀コマンド入力方式にアクション性を加えたまったく新しいバトル。

◀人間、邪神、天使…。それぞれの思惑が交錯する重厚なストーリー。

ミラークルム

Miracu/um

The Last Revelation
—ザ・ラスト・レベレーション—

© 1996 Ray Force © NEC Home Electronics, Ltd.1996

※画面は開発中のものです。

Digital Danger Topics

新鮮なネタを、斬新な切り口で紹介する我がDDT。3発目もメッチャアツいぜェ〜！

同級生にときめき！俺たちをアツくする同人誌即売会だ!!

まずはアツい同人誌即売会の情報だ。きたる3月3日、東京渋谷のフォーラム8の8階、クイーンズスクエアで驚きのイベントが発生する。その名も〝ときめきパーティーセンセーション〟だ。内容を説明すると、〝同級生〟&〝ときめきメモリアル〟シリーズ中心の、美少女育成・恋愛ゲーム同人誌即売会ってな、やたら長いお題目になっちまうが、要するにオレたちシャンプーに魂を預けた者たちが、アツくプレイしているゲームの同人誌が一堂に会するという夢の様なイベントだ。どうだフツフツと自分の魂がアツく燃え上がっているのを感じるだろう。オレなんか血液が沸騰して血管がまたブチ切れそうだ。こりゃまたまた病院送りかぁ〜。今度は麻酔になんか負けないぜ(下記参照)。一応ここまで言って、どのゲームの同人誌が出るのかわからない、コールドなヤツのためにタイトルをツラツラならべてやるぜ。まずは〝同級生〟。シャンプーを読んでいてこれを知らないヤツは国宝級のヌケサクだ。オマケにビックニュースを一発。なんとエルフも特別参加するぞ。エルフグッズが欲しいけど、なかなか買う機会がないと言うキミに朗報だぜ。なんでも、同級生グッズを中心に販売するって話だ。あの巨大まくらを抱えて山手線に乗るなんざぁオツじゃねぇか。ちなみにオレはやるつもりだから、今から血管決壊ドッキドキ状態だぜ。さて次は〝ときめきメモリアル〟。プレイステーションの発売日には命を賭けた限定版争奪戦が繰り広げられた、いわく付きの逸品。さらにいわゆる育てゲーを語る上で絶対忘れてはいけない〝卒業〟。各種メディアでマルチに展開しているタイトルだが、OVA版はとてつもなくスンゲーぞ。一度は見てみるべし。そいでもってこれもベーシック〝プリンセスメーカー〟。ま、わかんねぇヤツはいないだろう。それから〝誕生〟や〝メルクリウスプリティ〟もラインナップに入っているぞ。我等がシャンプーでもバックアップしまくってる、あの〝アンジェリーク〟も本イベントの守備範囲なんだな。これは当日に向けて体調を整えておかねば、前回の二の舞だ(左記参照)。もう前回の様な失態はくりかえさない！3月3日は命を賭けて渋谷に突入するぜ！　うぉ〜！　麻酔が何だ、病院が何だ！このオレの魂は何があろうと、冷めやしないのだ！

'96年3月3日(日)
開催会場：フォーラム8　8階・クイーンズスクエア
(JR渋谷駅より徒歩5分)
主催：HIGH RISK REVOLUTION

'96年3月3日(日)
開催会場：フォーラム8　8階・クイーンズスクエア
(JR渋谷駅より徒歩5分)
主催：HIGH RISK REVOLUTION

今回も全開バリバリ失神直前！

うぉー！　みんなすまねぇ。前回紹介したチャチャのイベントに行けなかったぜ。連日連夜、不眠不休の熱血作業でオレの脳内血管はバッチンバチバチブッツリいっちまって、病院に監禁されちまったのだ。なんとその日はイベント前日。当然オレは逃亡を企てた。群がる医者、看護士、看護婦をはらいのけ、病院の入り口までたどり着いた時、不意に刺された麻酔注射の一撃に倒されたのだ。オレのアツキ魂は注射ごときに冷まされちまった。チクショー修業が足りないのか!?　でも今回紹介する2つのイベントには、この命が果てようとも参加するつもりだ。もちろん報告は次のDDTでやるから楽しみに待っててくれ。オレのアツき魂が真っ赤に燃え上がる！

イベント大開催！ 春のときめき旋風!!

次なるイベントはでかい。何がでかいって規模がでかい。日本を縦断する、〝ときめきメモリアル〟の大イベント開催だ。おっと、この情報はデータが多い。この際だからヨタ話ナシで紹介するぜ。まずは日時と開催場所、それから問い合せ先だ。3／24の京都・シルクホール。開場13時の開演14時。問い合せはアニメイト京都店まで。3／25の東京・豊島公会堂。第1回は12時開場の12時45分開演、第2回は15時30分開場の16時30分開演。問い合せはアニメイトまで。3／27の札幌・パトス。開場14時の開演15時。問い合せはアニメイト札幌まで。3／31の大阪・つかしんチャーチスクェア。開場13時の開演14時。問い合せはサンコーつかしん店まで。4／1の名古屋・港湾会館。開場13時の開演14時。問い合せはアニメイト名古屋店まで。4／5の福岡・ベストホール。開場14時の開演15時。問い合せはキングレコード(株)福岡支店まで。4／6東京・杉並公会堂。開場13時の開演14時。問い合せは新星堂各店まで。っとこんな感じだ。細かい入場方法は、各問い合せ先に聞いてくれ。なんでも、3／23発売の〝もっとときめきメモリアルMAR～fauturing早乙女優美～〟を予約&購入者を優先招待してくれるとか。こりゃいますぐお店に走るっきゃないわな。なんたって、ゲストに金月真美や小野坂昌也、黒崎綾子が来る予定ってんだからオレも楽しみで、夜も眠れねえぜ。おっと、こうしちゃいられない。今日は早く寝て、明日朝イチで予約しにいかなきゃ。う、興奮して眠れねぇ。困った。どうしよう。

あのエルフがサターンに進出！

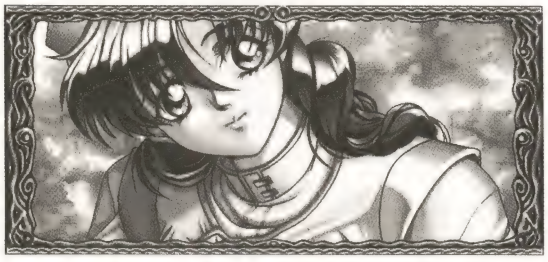

なんと、あの野々村病院の人々がサターンで発売されるのは知ってるかな。発売日やゲーム内容についてはソフトウェアスクエアでやってるからそっちを見てくれ。エルフの家庭用ゲーム機進出と言えば、前号でもこのコーナーに登場した〝同級生〟のPCエンジン版がまっさきに思い浮かぶ。ふとゲーム業界を眺めてみると、次世代機騒ぎも、今度のニンテンドー64の発売でひと段落しそうな気配だ。はて、あれだけ騒いだけど、一体オレたちはどんなハードを求めていたんだろう？ と考えてみた時に、欲しいものはただひとつ〝PCエンジンの後継機〟だという結論に行き着いた。こう思っているのはオレだけではないハズだ。何と言っても、喋るパソゲーができるのはPCエンジンだけだったのだ。

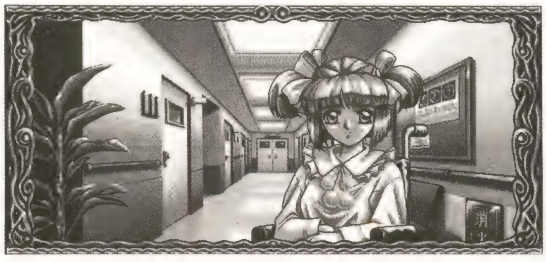

なお、画面はパソコン版のものです。

オレたちに果てしなき夢と希望を与えてくれた歴史に残る名機PCエンジン。その力も技術革新の波には勝てず、もはや風前の灯だ。いくらパソコンでグレイトなゲームが出ようとも、ひたすら「PCエンジンで出るまでガマンする」と心に誓わせた名機。その後継機を求めるのに、何の無理があろうか？ 最初プレイステーションがまさにそれと思わせる節が強かった。だがソフト展開はオレたちの思っていたものではなく〝標準機〟のそれであった。一方サターンはというと、幅広い分野からの参入を受入れ、多少違いはあるものの見方によっては一時期のPCエンジンの状態によく似ている。PCエンジンの後継機はサターンなのでは？ そう思わせる今回の事件ではあるが、みんなはどうかな？

竹木隆司のまじめな(?) スーパーコラム第2弾 ときめきに3万払った男

プレイステーション版ときめきメモリアル限定版。それは人の人生を変える力を持つソフトであった。今回は、その限定版によって、人生観が変えられた男の話をしよう。

彼は比較的大人しい人物で、あまり周囲の人間と話すこともなく、実に影のうすい男だった。私も発売日までは、あまり気にも留めなかった人物である。発売日。そう、限定版の発売日までは。

その日、私は慣れない早起きをして自宅近くの量販店に着いた。もちろん限定版を手に入れるためだ。早朝にもかかわらず、すでに長蛇の列が！

「なかなかあなどれんな、流石は〝ときめき君〟たちだ」

そう感心しながら私も列に加わる。ふと目の前に見覚えのある人物がいた。それが彼だったのだ。あまり話したことはないといえ、そですりあうも多少の縁。開店までの間、少し彼と話してみることにした。

「いやぁ、朝早くから大変だね」

「いえぇ、限定版のためなら……」

「気合い入ってんね。もしかして2つ買うとか？」

「いえぇ、3つ買いますよぉ」

「こりゃスゴイ。ま、何にしても楽しみだね。家に帰ってプレイするのがさ」

「いえぇ、僕、プレイステーション持ってませんから……」

「な、なんと。持っていないのに3つも買うとは。これは恐れ入った」

「いえぇ、たいしたことありませんよぉ……で、へへへへへへ……」

彼の笑いに一種の戦慄を感じたが、それは心の中に押しとどめることにした。この事件で、人生観を変えられたのは、実は私だった。

（完）

Rinse in Shampoo Vol.2

♪ちゃん！りん！ひゃん♪

貧乏にも経費節制にも強いが校正にはチト弱い…だれか助けて～！

Chapter 1

DB計画早くも「とんざ」か!?

ドラゴン●ール

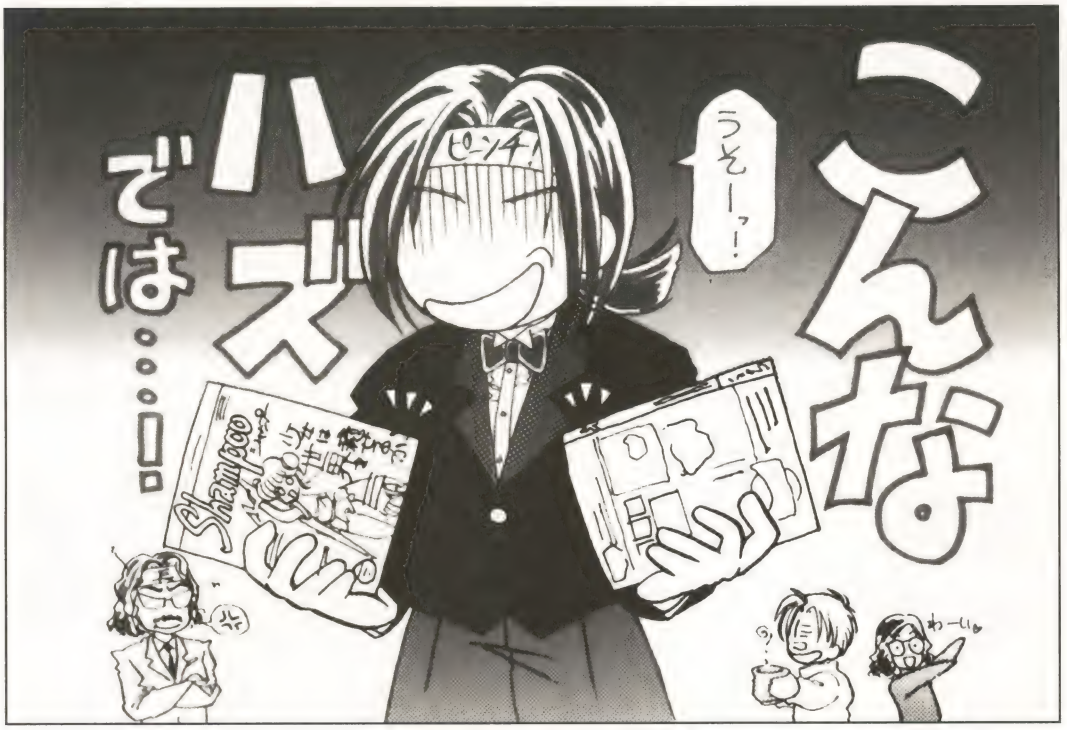

お元気でしたか？ 新米編集の谷村です。2カ月ぶりのシャンプー、いかがでしょうか？ みなさんのご意見、どんどん聞かせて下さいね。

さて狂気の年末進行も無事に終わりました。**人間、成せばなる**もんだなあ、なんて喜んでました年明け早々の編集部で、なにやら時田さんがシャンプー1号、2号を手に取り、一人ブツブツうなっているんです。

「どうしました時田さん？ 例によってまたなにか悪い物でも口にしたんですか。体弱いんですからほどほどにしないと…」

「…**あわない…**」

「え？」

「このままでは絵が合わーん！」

前号でもこのコーナーで書いたんですけど、シャンプーの背表紙は、『表紙に出ている女の子の可愛いデフォルメが描かれてて、本棚に入れといてもすぐ思い出せちゃう&そのキャラが連続して手をつないで、本を買い続けると一枚絵になって持ってて**こりゃお得だワンダホー**そのうち続き絵合わせたさにイヤでも継続購入をせなければならなくなるまるでDB単行本だぜひゅー計画だ』という私なんかではとうてい理解できない**深慮なる意図**からできたそうです。

ところが確かに前号、前々号を見るとうーん微妙に合ってません。背景の色も違ってます。**うむむ、困りました…。**

だけどさすがは都築先生！なんの説明もしていないのに、この**危機的事態**を察知し、上手く合うような表紙イラスト&背表紙キャラを上げてくれました。**いやあ、よかった、よかった。**

あ、ついでに都築氏に描いてもらいイラストのリクエストやファンレターを募集しちゃいます。編集部「表紙絵OK！」係まで。よろしくね

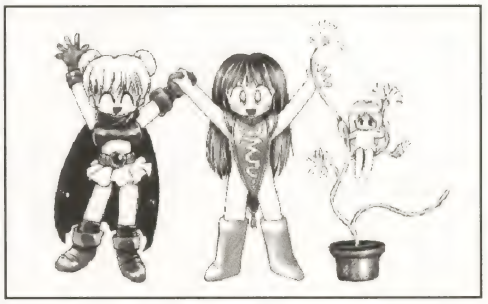

先号のゴメンナサイ…

前号のお詫び

本当にゴメンナサイ。

Chapter 2

先月のポイントゲッター

これが「先月のゲッターたちだ!!」

成美沢パヤパヤ(?)・広川光美・井田朋洋・紫宮さくら・ジョージ加藤・いちにのポン吉・小関栄治・熊井徹也・8×4学生・尾崎命・千堂道広・和泉潤・大島充・恵ちゃん超爆・戸川和政・吉井康司・福井勇気・菅原蒼白・上原共道・竜野さゆり・波岸邦宏・岡田一臣・小夜香・NO.29GF・そさむ・木村亮一・北村腔助・ねるねり・ぢぢー
以上の方、アリガトウ!!

シャンプーでは、投稿してくれて本誌に掲載された場合、ポイント（POO）が発生します。そして、いくつかポイントが集まると**素敵な商品**（未定）がもらえちゃいます！

集計に関しては、このコーナーで毎回前月の「**ポイントゲッター**」たちを紹介しちゃいます。

なお、今回名前が乗った人たちには、一律100Pをプレゼントしちゃいます！　これからもがんばってね！

「ゲッターシステム」導入の第一弾ってことで、まだまだライバルは少ないぞ。**今がチャンスだ！**

他誌で何通もハガキを書いてはボツにされる不敏なキミ、そこまで郵政省を儲けさせてちゃノンノンノン。今なら投稿ついでに連載までモテル（かもしれない）！

急げ者ども者ども急げ！

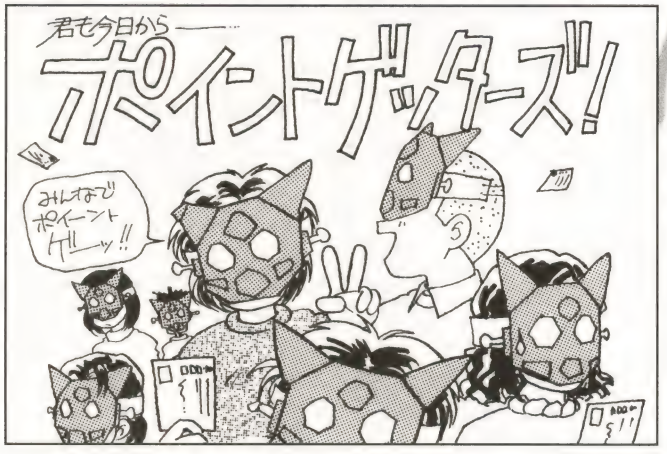

「Shampoo」救済青年ボランティア募集!!

新たなコンセプトをひっさげて、無人の野をひた走る我等がShampoo。しかし相変わらず変わったことばっかやってるので人材不足は深刻だ！だがもう我々に当てられた編集予算はない。このままでは我々編集委員は栄養不足で倒れてしまう。ピンチだ！こんな編集部を救ってくれる義勇軍を求むぜ。具体的な活動は…

レベル1　友達に「Shampooは変な本だから持ってるとプレミアつくかもよ。」など言葉巧みに周囲を啓蒙（洗脳）してゆく。

レベル2　近所の本屋に行って平積みの位置に目立つようShampooをさりげなく並べ替える。また、Shampooを置いてない店に行って「Shampoo」を予約し、入荷してもらう。

レベル3　いますぐ編集部へ履歴書を送り、時田くんのマック画像処理のお手伝いに募集してみよう。本誌連載作家先生にも会えちゃうし、編集技術を教えてもらえる。専門学校いくよりはタメになる（かも）よ

みんなの「愛」がShampooを救う!（といいなあ）

Shampooバックナンバーのお問い合わせ

品代＋送料（700＋340＝1040円）を(1)～(3)いずれかの方法で下記住所まで、ご輸送下さい。

（1）現金書留
（2）切手代用
（3）郵便振替／口座番号<00190-6-67641>

★上記以外の方法に、代金着払い（ヤマト運輸コレクトサービス）も承ります。（電話または書簡にて受付致します。送料：一律380円）

注）ご注文品・ご住所（郵便番号も）・氏名・電話番号を必ず明記して下さい。
現金と切手の併用払いはご遠慮願います。
また、釣り銭はないようにお願い致します。

あて先
〒162　新宿区矢来町111番地
（株）日本出版社　販売部
tel　03-5261-1811
fax　03-5261-1812

採用された方に送るデリシャスプレゼント

ランク	必要ポイント（単位：poo）	
シャンプー賞	100万poo	未　定
リンス賞	50万poo	未　定
クリーム賞	10万poo	未　定
シセードー賞	5万poo	未　定
カネボオ賞	1万poo	未　定
石けん賞	5000poo	表紙イラスト都筑和彦先生 **オリジナルテレフォンカード**
おかくず賞 （限定賞品）	1000poo	ランボルギーニにうら編集委員 **特製改造PC98VX** （都内在住限定一名のみ。動作保証全くなし）

Shampooへのおハガキはこちらにお願いします。
〒163
新宿区天神町68 滝沢68ビル8F
Shampoo編集部「○○○」係まで。

まだこねーぞ!!プレゼント

うそぶー、ホントは何通かアイデアを頂いたよ。ありがとうね。で、中身も結構よかったんだけど、なにせ「おおっ」ていうアイデアが2通くらいしかこなかったの。で、それだけで決めちゃうのもなんだし、まだ始まったばっかりでみんなそれほどポイントたまってないから、もうちょっと考えたいと思います。本来ならスゴーイ商品を用意といて、みんなのやる気が出ちゃうようにしたいんだけど、あんまり現金なものだと、それはそれでしらけちゃうし…難しいのよね。

まあ「シャンプー表紙テレカ」はとりあえずキマリね。あと…おかくず賞ですけど、これは毎月編集部内の「旬」の出物になります。編集部内も狭くなったんでだれかにうらさんのマシン、有効利用してやってください（笑）。

それではおハガキお待ちしてまーす～!

Shampoo
学園恋物語
第一話　「素敵な○○○を探して」
ゲーム好きが
集まる高校
Shampoo学園
キーン
コーン
カーン
今日から私、
ここに転校
してきたの♡
うおおおおっ
静華学園から
来ました
資生堂花隣です♡
おおっ
可愛いぞ!!
静華…って
あの有名な
お娘様校!?
ざわ
ざわ
ざわ
ざわ
ぽっ
ザワッ
花隣ちゃん
好きな男の
タイプはっ!?
彼氏とか
いるのー!?
あ…いえ
あの…
うおおおっ
俺が!!
俺が!!
募集中
なんですけど
見つからなくて…
よかった…
みんな
いい人みたいで
ここなら
素敵な恋も
見つかるかしら♡
あの…

花隣さんは
どうしてこの
学園に・・・？
ご両親の転勤とか？
どきっ♡
Shampoo学園
2年A組クラス委員
山ノ内美納（みのん）
なーんだ
この学園なら
問題ナシじゃん!!
ザワ
ザワッ
ねーねー
どんなゲーム
好きなの!?
はっ
はい・・・
どきどき
あの・・・
が・・・
あっ
あの？・・・
どきどき
私も、おたくって
言われちゃう程の
ゲーム好きで・・・
それで・・・あの
前の学校の方とは
趣味が合わなくて
・・・・・
は・・・？
「学園ソドム」
とか・・・
ああっでも
やっぱり『同級生2』
は外せないです!!
「島沢唯」ちゃんの
『八重歯』!?
そう・・・特に
あの・・・！
ポロリこぼれる
白い歯がもー
たまんないって
感じで・・・!!
ザタ
ザタッ
あぁ・・・
この学園でなら
素敵な恋が
見つかりそう♡
18禁ゲー
おたく・・・？
花隣
がんばるは
♡
●つづく●

偽霊幻裏道士

ゴーストバスターズ・フェイク

ほら、憑き物がいるよ

川本 耕次

イラスト いりえ まさよ

川本耕次（かわもとこうじ）
小説家。
美少女文学の草分け的存在。
本誌「へなへなトライアル」執筆中。起きない。

「おばけがいるよ」

突然そんなこと言われたら誰だって驚く。さっきからボーッとボクを見ていたオタッキーな眼鏡のチビ男、ハンディのパソコンをひらいてパタパタたたいてそう言ったのだ。

「えっ？」

何が起きても驚かないストリート・シンガーとしては情けないことだが、ギターを弾く手をおもわず止めてしまった。

ここは基隆。台湾の北のはしっこ、大阪への船賃を稼ぐための街頭ライブ。街いちばんの繁華街、愛四路の夜をにぎやかにかざる海鮮屋台にまじって歌っていたのだ。

「おばけ、ゆーれい、……違うな、ニホンゴ、なんたっけ。そうそう憑き物だ、ポコペン」

流暢な日本語でカレは言う。ところで最後の『ポコペン』てなんだ？

「あなた、若い女の霊が憑いてます。おはらいしないと悪いコトあるです、ポコペン」

「金なら、ないッ」

観光客めあてのあら手の詐欺師かな？　と考えたら奴は名刺を出してきた。

「わたし、アマチュア。金いらない」

あらためて近くのマクドナルドで話を聞くと、本職は海賊版TVゲームの製造業。キョンシー映画の見すぎなのか素人霊媒士となり、コンピューターを使った除霊を研究してると自己紹介した。

「年齢は？　名前、住所は？　そう、あちこち歩いてる。住所不定、無職……と」

こまかなデータをパソコンに入力しながら金縁眼鏡を光らせてマジメ顔。

「ニホンの古い、白い建物、京都……じゃないけどそーゆーところが怪しいあるね」

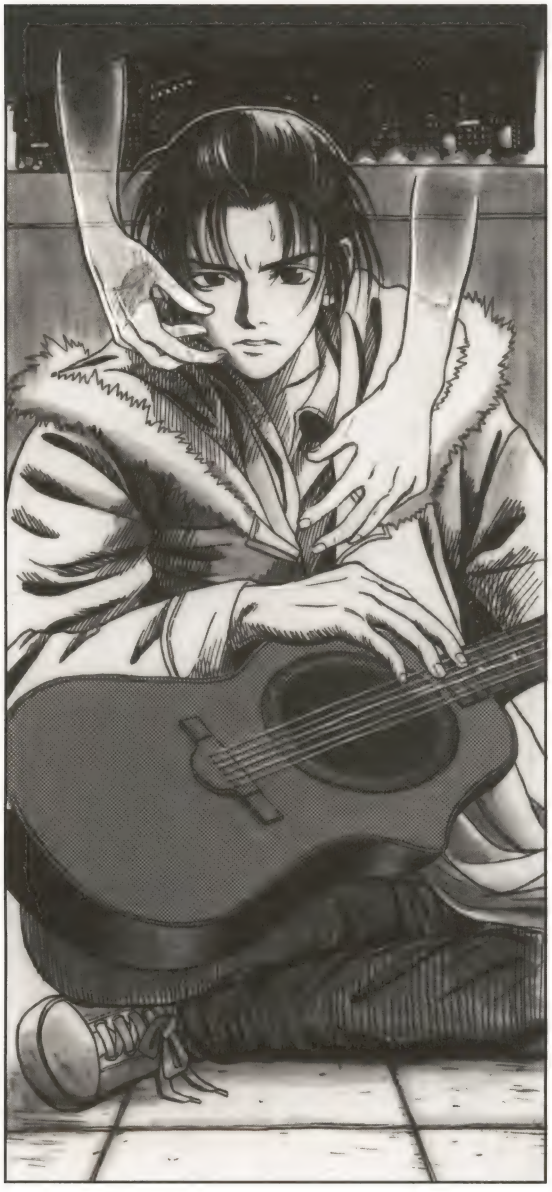

なるほど商売になるわけない。さんざんデータを聞き出したあげく、携帯電話とパソコンをつなげてどこかと通信。

「霊媒ネットに問合せたんだ。裏日本てなんだい？　オモテの日本に対するパラレル・ワールドみたいなもの？」

こんな調子だったりして。逆におはらいなんて五分で終わりだ。もちろん無料だった。

「で、幽霊は逃げちゃったかい？　もうダイジョブなの？」

聞いてみると年齢不詳の海賊版ゲーム業者はニタッと笑う。

「せっかくの研究材料、大事にしなきゃ」

ありがたいことに、カレは新潟までの航空運賃を出してくれた。そのかわり、いっしょについてくるという。

飛行機の中でもノートパソコン打ちに忙しい男を眺めながら、ひょっとしてとり憑いたのは、幽霊なんぞよりむしろこの電脳ポコペン小僧のほうじゃないかと不安になるボクなのだった。

セーラー服と土蔵と

くすんだ古い街並みにセーラー服がよく似合う。初夏の陽射しに輝いていた半袖の白い制服の記憶。……けど今はまだ雪だ。

「ほー、これが日本の裏世界、そーいえばなにやら背筋が寒くなってきたある。」

暖房のきいた列車から出たんだ、そんなのあたりまえ。

「キミには見えるんだろ？　ボクにとり憑いてる幽霊ってヤツがさ。美人かい？　どんなオンナなんだ？」

道々の説明によれば、とり憑いているのは幽霊とは限らないらしい。生霊ってのもある。ボクを恋い焦がれて、そのあまり生きながら霊となってしまった……なんて、そんな女がいるわけないか。

セーラー服は紺だった。

こないだここを訪れたのは初夏、夏服がまぶしく輝いていた。その、おなじ学校の少女たちが、登校帰りだろうか、紺のオーソドックスな制服に黒っぽいコートで道を行く。手袋だけがカラフルだ。

この古い街には土蔵造りの商店が並んでいる。年寄りが多い。けどよそみたいに追い払われることもなく、少女たちにクスクス笑われるだけが難だ。

あと、たえまなく雪が降りつづき、ひどく寒いのと。

まだ、この街に春はやってこない。

かじかんだ指に息をかけつつギターを弾いた。寒さでナチュラルなビブラートが効いて声にはむしろ良かったりして。

とり憑いていた電脳ポコペン野郎は生まれてはじめて体験する寒さにめげて向かいのマクドに逃げこんでしまった。アジア・ツアー帰国第一声ライブの客は乳母車みたいのを押してボーゼンと立ちすくむ老婆と、離れてクスクス笑う女子高生と。

で、何が楽しくて、こんなコトやってるかっ？　どこでも聞かれるんだ。あのポコペンにも聞かれた。よっぽど儲かるのか……って。儲かるわけない。宿代もなく、わずかなツテをたどって居候をしつづける日々。

アコースティック・ギターをかき鳴らし、マイクなしの肉声で唄う。誰だってやってみればわかるだろう。知らない街でもそれだけで、キミは街の景色そのものになれる。百年もまえからそこで唄っているみたいに、誰も関心をしめさない。

たまに、ごくたまに、熱心に聞いてくれる女の子もいたりする。……そうか、この街にもそんな娘がいたっけ。おなじ場所でおなじスタンダード・ナンバーを唄いながらデジャヴューのようによみがえる記憶。

「戻ってきたのね」

フィニッシュのテンション・コードの響きが消えたところで、声をかけられた。

ピンクの手袋、両手を握りしめた少女。離れて隠れたところにいたから、唄ってるあいだは気がつかなかった。

今は、冬のセーラー服。

ほとんど黒に近い濃紺のセーラー服の上下、ストッキングも黒、コートも黒、みんなほかの女の子とおなじ制服だ。

けど、すぐわかる。

この街にいた五日間、まいにち聞いてくれた女の子。細い身体にやわらかで長い髪。おおきな瞳とうすく紅をひいたみたいに艶やかな唇。もちろん田舎の高校生だもの、すっぴんなんだろうけど。

「ああ。……寒いね、この街は」

その言葉に美少女はさびしげに笑う。彼女はこの寒い街で暮らしているのだ。

「あの、これ。読んでください」

そのままクルッと。商店街から脇道へと、逃げるように走り去った。崩れかけた白い土蔵の続く裏道を眺めながらボクは、手に残された手紙を握りしめる。……そう、あの娘は、いつ戻ってくるかわからないボクのためにこの手紙を、毎日、持ち歩いていたのだ。

八カ月遅れのラブレター

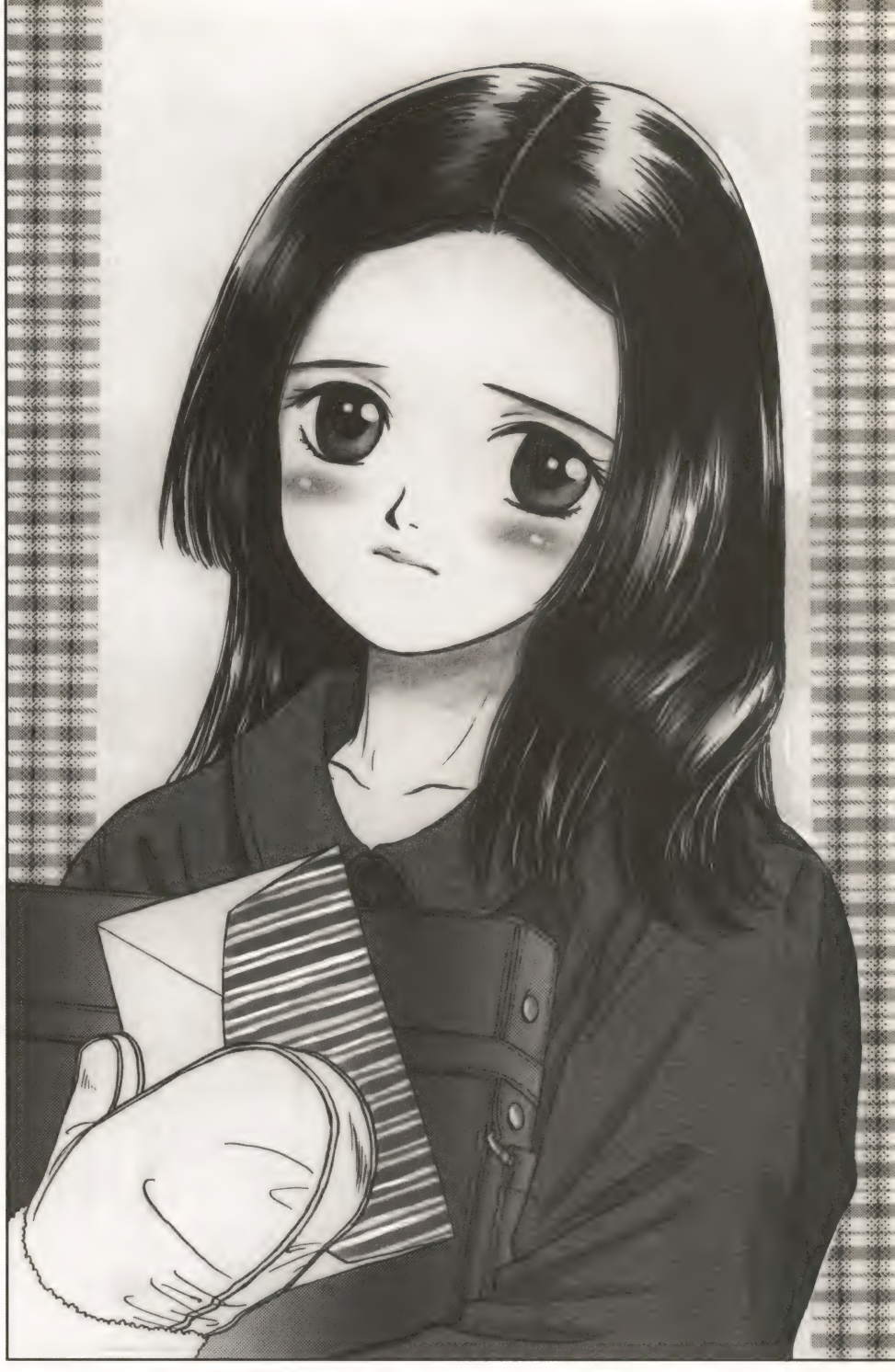

「うん、うん、においにおう。やっぱりこの街が怪しいポコペンあるね」
マクドのポテチをかじりながら謎の中国人はほざいた。
「なあ、なんで幽霊がコンピューターで捕まえられるんだ？」
「霊魂や生き霊は、つまり時空間の歪みのあいだに存在するエネルギーの一種だと思われていたわけあるね、けどワタシ考えた。むしろ時空間の歪みがニンゲンの情念を一種の情報として蓄積することによって……」
以下略。

つまり、こいつは何もわかってない。どこかで聞き齧った『裏日本』という言葉をパラレル・ワールドの裏の日本だとかんちがいするようなヤツだ。
「……だから不確定性を応用したこの入力装置からのデータをユングの超自我によって演算処理することによって……」
こういうことになるととたんに雄弁になる日本語を聞き流しながらボクは、黙ってラブレターを握りしめる。八カ月遅れで届いた少女からの手紙を。
旅のスポンサーを粗末にはできない。とりあえず街に一軒しかないビジネス・ホテルにポコペンをほうりこんでおいて、ボクは少女からの手紙をひらいた。
ギターのお兄さんへ……という出だし。内容は、どうってことない、普通の女の子のひとりごとみたいな。好きだとも、交際してくれとも書いてない、何のための手紙なのか理解できない。

また戻ってくるだろうか、それともどこかで見ているだろうか。
彼女のことを想いながらしばらく唄っていたけれど、何も起こらずに終わった。ただ身体が凍えただけ。街を行くセーラー服もまばらになり、空も暗くなる。
次の日は地元の人もひさしぶりという快晴になった。といってもぜんぜん暖かくなんかないけど。まっ、気分だけはいいか。本職のために新しいゲームソフトの買出しにでかけたポコペンは夕方戻る。
朝から唄った。
例によってマクドの向かい、銀行のショー・ウインドーの前。年寄りの多い街、足をとめるヒマ人も多い。ギター・ケースに小銭を投げてくれる人もいる。
のんびりと、缶コーヒーやマクドのポタージュで身体を暖めながらの街頭ライブ。うん、これなら悪くないな。なんて、午後になってそろそろ出始めた女子高生をチラチラ眺めて思う。彼女は来るだろうか。
「ねえねえ、ほら、聞いてこうよ」
きれいな女の子と視線が合ったりすると、それだけでもちょっと嬉しい。セーラー服の美少女率を計算したり、ミニスカのネーチャンの寒さにめげない素脚を鑑賞したり、などとまあ、歌とは関係なくそんなコトを考えていたりして。
「がんばってえ〜っ」
なんて、自転車こぎながら明るく手をふってくれる娘もいたりして。
女の子には、その土地の『顔』というのがある。たとえば大阪っぽい顔とか、名古屋っぽい顔とか。ボクは宿なしのストリート・シンガー、日本中どこでも行く。
裏日本は……いや、今じゃそういう呼び方はしない、ポコペンじゃないんだから。日本海側だな。女の子たちの顔立ちもなんか演歌っぽいというか、哀しみ本線日本海みたいな顔をしている。
鳥取、福井から新潟にかけては、日本の知られざる美少女ラインだ。
都会のコギャルっぽい女子高生ときたら、肉感的なボディにぱっちりした瞳、明るく派手な表情と、ゲーノージンっぽくていいんだけど、ね。
でも、こっちの娘はちがう。
どことなく脚が短かくてお尻がおっきい。ナチュラルな古典的日本人体型は、まあ愛嬌ってやつだ。けど、雪で洗われた素肌、静脈の筋がほんのりと透けるような肌は、ぜったいに都会の娘より透明度が高いと思う。
パラパラと、来たり去ったりする少女たち。めずらしいモノを眺めたような気分でいるんだろうけど、ふっ、ふっ、実は眺めているのはボクの方なんだよ。
……いけない、いけない、こんなコトばっかし考えてるから、女の幽霊なんかにとり憑かれるんだ。

「また、来ちゃった」
ポツリとつぶやく美少女がひとり。
さびしげなひとえまぶた。
傾きかけた陽に輝くやわらかな髪と、わずか紅色に染まった頬、ミトンのピンク手袋で口元を隠して、でも、そのかげで唇が微笑んでいるみたい。
「また、聞かせてください。歌を」
ほかの女子高生とはちがっていつもひとりぼっちの彼女。それに今はたまたま誰も観客はいない。ボクは、あのラブレター?の返事のかわりに、スローなラブ・バラードを唄いはじめるのだった。

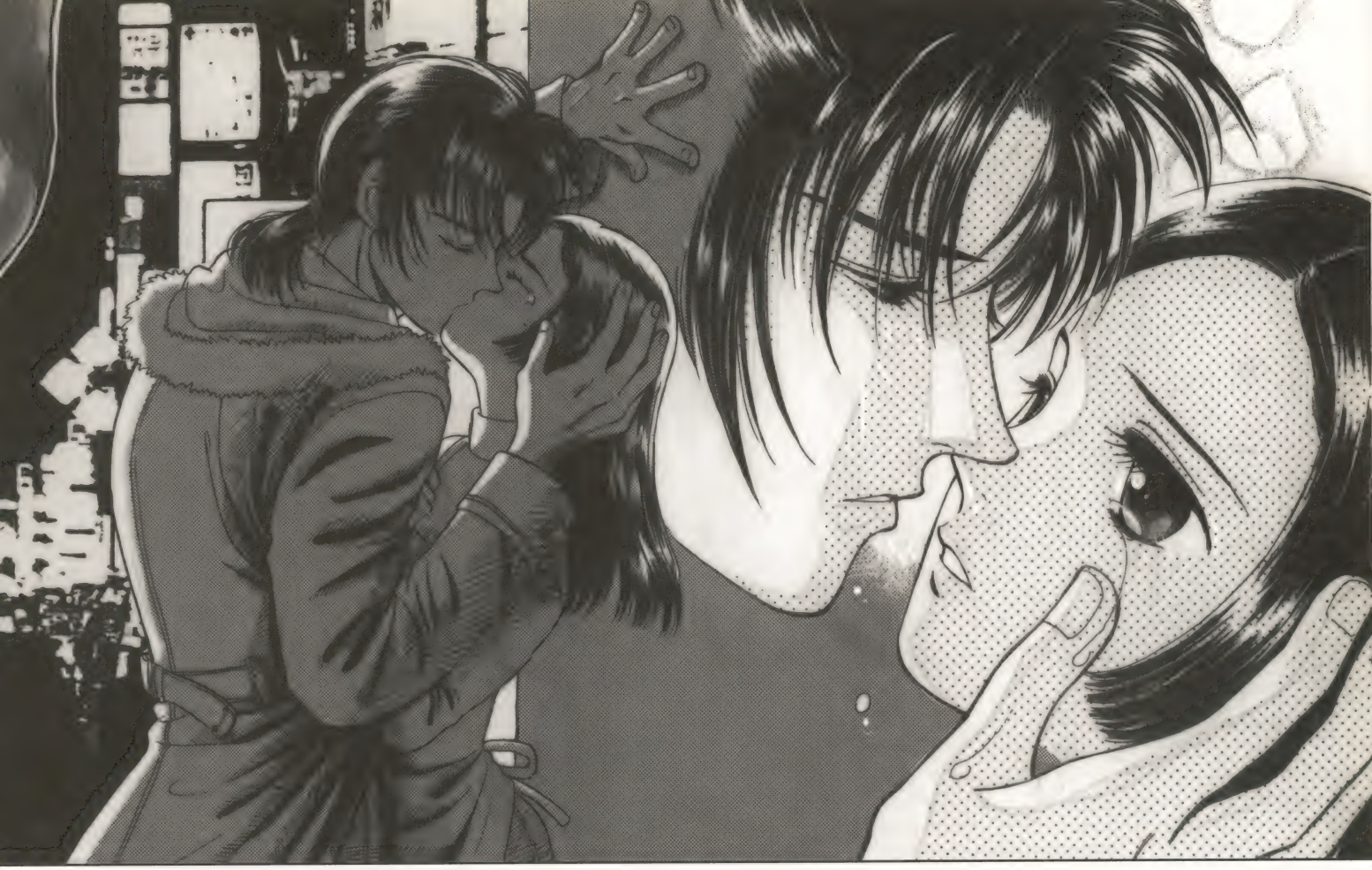

冷たい唇

お邪魔虫の電脳ポコペン野郎は雪道に慣れず遅れがち、で、ボクと彼女はほとんど二人っきり気分で歩いた。

「おばあさんが入院してて、今はだから一人暮らしなの」

街の、あのメインストリートからさほど離れてないはずなのに、あたりはとっぷりと暗く暮れた雪、また雪の白い世界。

一人暮らしの小さな家は、すっぽりと雪に包まれていた。

「ふう、……わたし、やっとニンゲンに戻った気分あるよ」

暖かい炬燵と、ありあわせだと謙遜するものの、けっこうな鍋料理。眼鏡を曇らせてポコペンはニコニコしていた。

「彼はね、台湾から来たんだけど、コンピューターで幽霊を退治する研究をしてるんだ。……おい、ボクにとり憑いたオバケの正体はわかったかい？」

おちついたところでさっそく、ノートパソコンたたくポコペン。モヘアのセーターにエプロンと、主婦っぽいいでたちの美少女はクスクスと笑う。

「霊は、データ情報に姿をかえて、どっかにもぐりこんだか。マズいあるね、どっかにバグがあるはずポコペン」

この場の雰囲気とはまったく関係なくコンピューターの世界に没頭、オタクってヤツはどこもおんなしだ。

ボクは、彼女を見ている。彼女は、ボクを見ている。それがおかしくってクスッとか二人で揃って笑ったりして。

「似合うね、そのかっこうも。キミっていい奥さんになるかも」

せっかくだから泊まっていって……と彼女は言った。でも、そんなことも出来ない。

鍋料理で元気いっぱいのポコペンは、先に立って雪道を歩く。ボクは北陸の美少女とゆっくり歩く。快晴、限りなく散りばめられた星たちが身震いする寒さ。冷込みはひどくきつい。

「もう、いいよ。道、わかるからさ。キミが冷えちゃう」

「うん、でも、もう少し」

黙りがちの時間。でも、別れの刻がきてしまう。ボクは街のあかりが見えるところで立ちどまった。

うつむいてしまった少女。そっと手を頬によせて顔をあげさせると、その瞳から涙がひとしずく落ちる。で、……もう言葉はいらなかった。

唇が触れあうだけの軽いキス。

冷たい深夜の空気のせいなのか、彼女の唇は少しばかり冷たいのだった。

憑きものの正体

「霊はニンゲンには見えない」

宿に戻るとポコペンは意外なことを口にしはじめた。

「ただ、いるな……って感じ。フィーリングかな？　それだけ。台湾では安定していたのが、今ではすごく不安定。わかんないよ」

頭をかきむしって考えこんだり、パソコンたたいたり。もっともボクにはどーでもいいことで、まだキスの余韻が脳味噌を支配している。

……このままこの街で暮らしたら。あの娘と二人っきりで、雪に埋もれて、なんて。

「おはらいが効いたんじゃないか？　それとも寒くって凍えてるかな？」

パソコンも日本の寒さでおかしくなったのか、調子が悪い。海賊版製作のために買い集めたソフトがうまく動かない。

せっかくの快晴も一日限りのこと、翌日はまたどんよりと曇った、今にも雪がチラつきそうな朝だった。

「コンピューターの調子悪い、ワタシ、台湾帰るよ。いろいろ世話になったね、また遊びに来てポコペン」

故障のパソコンとともに元気をなくしてしまったポコペン。けどボクには考えがあった。日曜だけど今日のライブはお休みだ。

「その前にひとつだけ。ねっ、ねっ、つきあってくれよ」

マクドナルドの向かい、銀行わきから古びた土蔵造りのならぶ裏道へ。たしかにボクは道を覚えていた。ほら、ここにお地蔵さんの祠があって、小川を渡ってすぐに……。

「あれ、あの家はどこだ？」

雪に埋もれて雪原みたいに変わり果てた畑のなかにこじんまりとたたずんでいた小さな、彼女の家。

「ゆうべは暗かったから。だれかに聞くといいあるね」

杖がわりの乳母車をのろのろ押しながら、そこにやってきた老婆、さっそくポコペンが呼び止めた。

「あの、ここに家、ありませんですか？　小さな家で、かわいいスクール・ガールの住んでいるポコペン」

わかりにくい台湾人のニホンゴのかわりにボクがゆっくり説明した。老婆は顔の表情を変えないままで黙ってうなずく。

「あの娘もかわいそうなことになったわいなあ、あれは去年の、秋のことだったか」

と、その瞬間だった。

バッグの中のノートパソコンが狂ったような電子音をけたたましく響かせる。

「おたねばあさんが死んでみなしごになった娘はなあ、街のほれ、銀行んとこに出とった唄うたいのお兄ちゃんに連れてってもらって東京さ行くだっつってよお」

耳も遠く目も弱くなっているらしい老婆は、それがボクのことだとは気がつかないまま話しつづける。

「毎日、待っとっただが、風来坊の唄うたいは薄情モンじゃ、いっかな戻ってこん。そしたらある晩そこになあ、酒に酔ったおっきな車がやってきて……」

「たいへんアルヨ、たいへんアル、パソコンが、ワタシのパソコンが」

老婆の独白がポコペンのけたたましい叫びで中断された。

ひらかれたパソコンの液晶画面でありとあらゆる色彩が乱舞している。断続的な電子音の響きとともに。

目と耳のきかない老婆をのぞく二人が見守るうちに、色彩のノイズは一人の少女の寂しげな笑顔に、電子音は弱々しい声に、しだいに集約されていく。

「……連れてって……」

デジタルの髪をなびかせて、顔をあげた少女が言う。ぎくしゃく不自然に動く唇。けれどどこかで気持ちだけはしっかり伝わってくるような映像。

「あ、あの娘がオバケだったよ、おはらいしなきゃ、とり憑かれるある」

キョンシー映画に出てくるような黄色い札をかかげて震えるポコペンに、ボクは「やめろ」と声をかける。

「……幽霊だって人間だ、幽霊だって生きているんだよ」

そしてボクは、あれからずっと一枚のフロッピーを持ち歩いている。そのどこかに、デジタルのノイズとなって彼女はひそんでいるはず、なのだ。

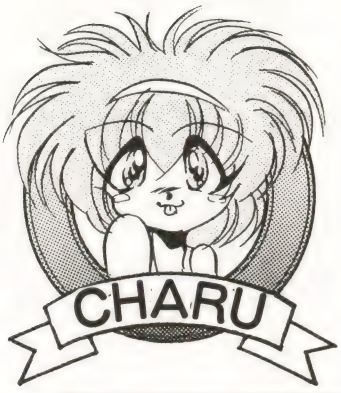

ドキドキ小猿 と チャカチャカ娘

ジュリアーノ

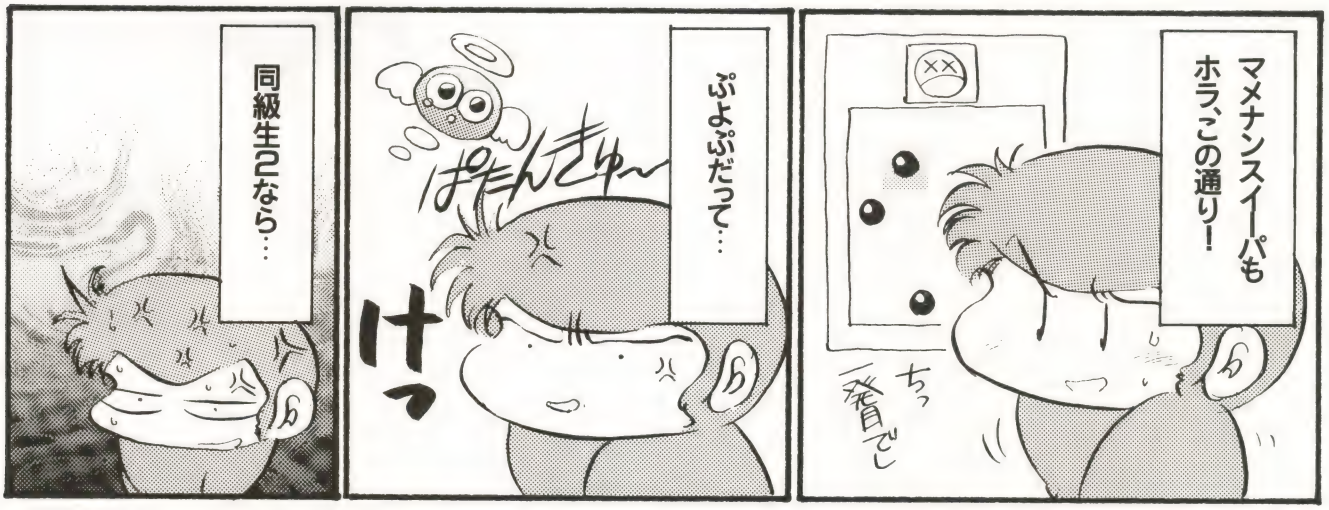

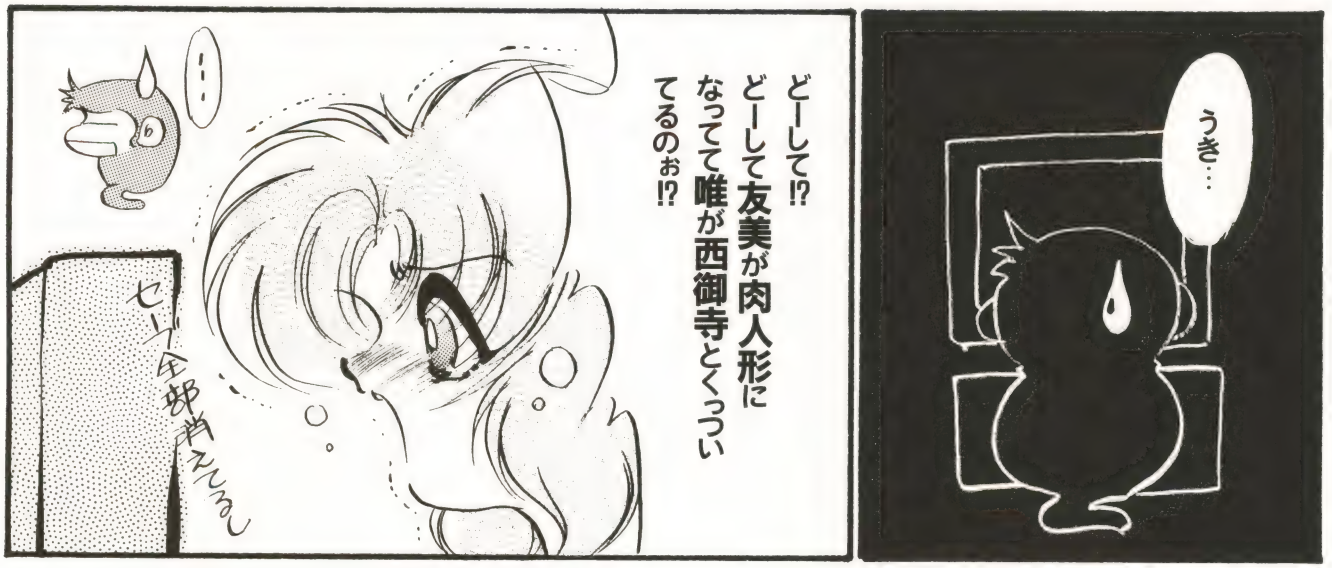

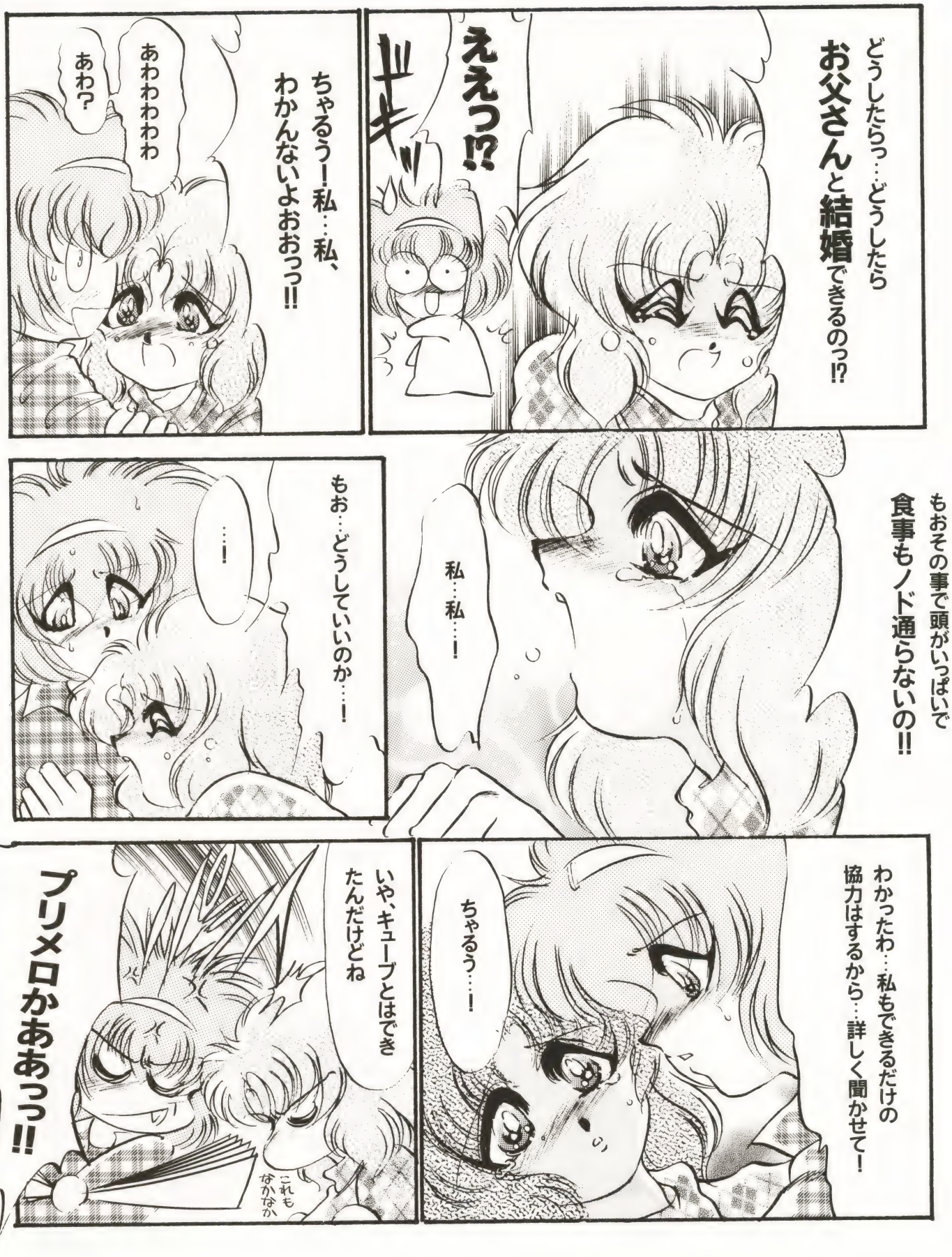
どうしたらっ…どうしたらお父さんと結婚できるのっ!?
ええっ!?
ちゃるう!私…私、わかんないよおおっっ!!
あわわわわわ
あわ?
もおその事で頭がいっぱいで食事もノド通らないの!!
私…私…!
もお…どうしていいのか…!
…!
わかったわ…私もできるだけの協力はするから…詳しく聞かせて!
ちゃるう…!
いや、キューブとはできたんだけどね
これもなかなか
プリメロかああっっ!!

SHAMPOOHAT Ver. 2.0

いきなり激動の時代に突入した、無秩序読者コーナー第2回っ！
羅権を握るのは果して誰かっ!?　わりと盛り上がってうれしー♡

篁えりいと青く明るくフリートークッ!!

どーしよー！　ホントに1位になっちゃった！　もっともっとみんなで盛り上げよーねっ!!

●こんにちは。篁えりいです！　みんなが応援してくれたおかげで、堂々一位になることができました。心から、ありがとう。じゃあ、今回もみんなのお話聞かせてくださいね。いっしょに語り明かそうよっ！

○さて早速ですが、私は篁えりいさんを応援します。理由は…直感（笑）。「この人だ！」と思っちゃいましたから。（後略）

（京都府　ムール）

●応援ありがとうございますっ☆　篁えりいはこんな方々に囲まれて幸せです。なんか身の程知らずな私っ。

○先日某店で、福袋を買いました。そしたら1994年の手帳（しかもセーラームーン）や、おとまりセット（これもセーラームーン）が入っていて、特別な私の1000円はとてもかわいそうだなぁと自分自身で思い、泣きました（泣）。でも来年も買います（笑）。

（埼玉県　キゴロー）

●おとまりセットって、中に何が入っているのかな？　編集部で使っちゃおっかな。とかいって寝袋があったらどうしよう。悲しいよーっ☆

▲（福島県　水野とうる）
あ、もう一位を見越してる人がいる。そうです、貴方のお力ですっ。

東京都豊島区の中本和宏さん、世界のカエルグッズのコピー送ってくれてありがとうねっ。

▲（宮城県　火星人るー）
ああ、こんなキレイに描いてもらってどうしよう☆　お恥ずかしい。

○篁って何て読むんですか？　本名？　日本人？

（千葉県　萬代竜二）

●きゃ～☆！　私はちゃきちゃきの日本人ですよっ！　ちなみに読みかたは〝たかむら〟です。難しいかなぁ。やっぱり難しいなぁ。ごめんねっ。

○僕はただ〝にくきう〟が好きだと言っただけなのに、シャンプー所属の鬼ライターゆりこさんに『変態！　へー◎ルハウスの屋上でゾウでも飼って踏まれてろ!!』とまで言われてしまいました。「好きになる」ということは、難しいことなのですね。なぐさめて下さい（笑）。

（京都府　ぴぴぴ）

●あ～ん、〝にくきう〟あんなに可愛いのに～！　猫が寝て起きたときとか、にくきう触るとあったかいんだよね～☆　いいの。二人で団結しようね。

○篁えりいさんに質問です。彼氏はいますか？

（埼玉県　伊達ろくしち）

●伊達さんに質問です。誰かいい人いませんか？　…う～、こんな調子だからダメなんでしょーか私。彼氏は現在ピングーかも。ううっ、情けないっ…。『篁えりいの彼氏募集』でもやろうかな？　…あ、ハイ、職権乱用ですねっ。ごめんなさいっ！

［応援152通！］

筐えりい圧勝！

そーか、なんとなくわかったぞ!!

ペンフレンド募集のおハガキも来たから紹介しちゃいまーす☆

○『3×3EYES』の大好きな方、僕と…文通してやって下さい。できれば同年で、女の方に。ヘタでよければイラ交も。あと、筐えりいさん…〝ペンフレンド募集コーナー〟作っては？

（山梨県　卜部孝一　15歳中3男）

●えーとえーと、ペンフレンド募集コーナーは今のところまだないみたいだから、とりえあえず載っけちゃいました。卜部さんとの文通希望のかたは『文通希望☆』なんかそのまんまだけど、こうハガキに書いて送ってきて下さい。編集部から卜部さんに郵送します☆　そうね、文通コーナーも誰か作ってほしいなっ。

◎僕は、よく動物番組に出てくる、『カメラを向けると匂いを嗅ぎに来る犬』が好きです。同様に猫も好きです。『カメラ犬』と名付けて、心の中でひっそりと愛しています。

（愛知県　ぷーなん）

●私も愛しています。最近は『カメラネズミ』と『カメラ赤ちゃん』がいかしてるよねっ☆　ううっ、可愛いよぉ。眉間がむず痒くなってきた。

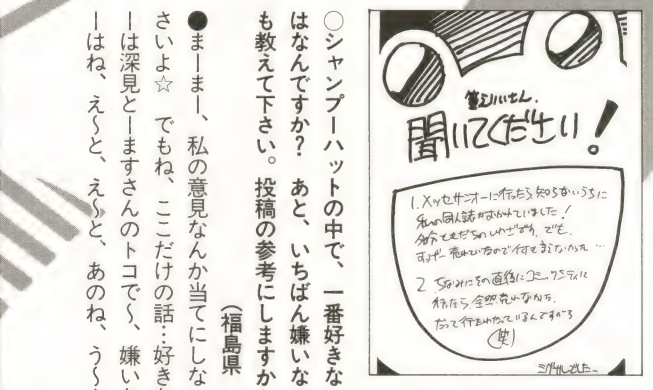

▲（青森県　シグナル）
おかしなエピソード何通もありがとう☆　ハガキで載っけちゃいます！

○シャンプーハットの中で、一番好きなコーナーはなんですか？　あと、いちばん嫌いなコーナーも教えて下さい。投稿の参考にしますから（笑）。

（福島県　東正輝）

●まーまー、私の意見なんか当てにしないでくださいよ☆　でもね、ここだけの話…好きなコーナーは深見とーますさんのトコでぐ、嫌いなコーナーはね、え〜と、え〜と、あのね、う〜ん、ギャてめえらよく無視してくれたな…

▲（愛知県　長良川　鵜）
常日頃の応援どうもありがとうねっ。ちなみに長良川さんの絵ってどこかで拝見した記憶があります☆　多分。

●ひっどーい！　許せないよねぇーゆーの!!　そいついやがらせをする相手が欲しかったんだよ多分。こんどそーゆーいやがらせを受けたら、みんなのいるところで『いつ壊しに来る？　あたしヤだからね!!』とか、大声で告発しちゃえ。もし誰もいないところでいやがせされたら、大声で助けを求めるの。暴行魔と同じ扱いしていいと思う。私もハガキをくれた人たちも、みんな桐生さんの味方だからね。絶対負けないでねっ!!　みなさんの応援のハガキもぜひ下さいね。

えりいだってアタマに来るときはあるんだよっ！許せないよね〜っ!!

○筐さん、聞いて下さい。私の住んでるところは超田舎だから、パソコン持っている人が少なくて、パソコンを持っているって言っただけで、それっきり私はオタクだっていやがらせを受けてるんです。しまいには『あんたんちのパソコン夜中に壊してやろうか』とか…。せっかく親戚のおじさんにもらったのに、そんなことされたらどうしよう…。もうやだ…。

（青森県　桐生西方）

●ひっどーい！　許せないよねぇーゆーの!!　そいついやがらせをする相手が欲しかったんだよ多分。こんどそーゆーいやがらせを受けたら、みんなのいるところで『いつ壊しに来る？　あたしヤだからね!!』とか、大声で告発しちゃえ。もし誰もいないところでいやがせされたら、大声で助けを求めるの。暴行魔と同じ扱いしていいと思う。私もハガキをくれた人たちも、みんな桐生さんの味方だからね。絶対負けないでねっ!!　みなさんの応援のハガキもぜひ下さいね。

➡（福井県　れんれん丸太）
手のこんだイラストありがとうっ☆　れんれんさんさえ行動に出れば、きっと想いはかなうと思います。こういうときは、失敗したときのことなんか考えちゃいけないですよっ！とりあえず、えりいが応援しちゃいまーす!!

➡（愛知県　菅原蒼白）
うううっ、あいかわらずシャンプーって、本屋さんでの市民権がゼロに等しいねー。前回と同じネタなのに、なぜか涙する筐でしたっ。

ギャリソン時田の南埼玉郡に帰りたい……

●筐ぶっ殺すぞこのヤロー。俺だってでめーみたいなお日様女は大ツ嫌いだよ。だいたい読者のてめーらもてめーらだ。なんなんだ総数4通ってよ。ダークなヤツはいないのか!?

◎（前略だ）もうそろそろ『漫画ラブパンチ増刊』とゆうのを消してくれませんか？

（埼玉県　しらこばと会館）

●同じ出版者の本で「COMBATコミック増刊」と比べて、どっちがギャップ激しくないと思ってんだバカ。ちったぁ考えろ！　こんなオ○○コカッパしか来ねーよーじゃそろそろ終わりか…。

▲（鳥取県　水谷啓治）
…ダークっていうよりよぉ、なんかアレだよな。赤ん坊を悪魔に捧げるためにオーブンで焼いちゃうようなやつしゃないのかコイツは。ま、宗教でも始めたら連絡くれよ。

ZENと［議論する広場］

ん～～～一位にはなれなかったものの、堂々二位を勝ち取りました（プ 完全な下克上ですね。キャラ勝ちなのかな？

さあ、今回もH麻雀ゲームの論争シリーズです。全国より論客が揃ってきましたね！

●え～、H麻雀論争もいきなりハガキがたくさん来たようで、私としても至福の限り。シャンプー読者の民度および知識水準も非常に高いようで頼もしいですね。

○麻雀ゲーム、いいじゃないですか。やる人は勇気があるので、見る人も応援したくなってくるんじゃないでしょうか。がんばれ麻雀ゲーマー！

（三重県　ポコニャン大王）

●ギャラリーの視点に立った麻雀ゲーム論でした。

◎第一回目の議論の美少女麻雀ゲームについてですが、僕も最低だと思います。その主な理由としては…美少女麻雀ゲームはイカサマである。あえて言わせてもらうが、役満麻雀である。役満ばっかりだとすぐ終わるという魂胆があるのだろう。さらにはイカサマアイテムでズルして勝つ。本当に麻雀が好きならやるべきではないし、「売り」のグラフィックだって今は他にいくらでもHゲームとか売っているんだから、そういうので十分だと思う。そういう訳でこの雑誌では、麻雀ゲームの企画はなるべくやらないで下さい。それだって楽しい雑誌は作れると思うので、これからもがんばって下さい。

（福島県　毒）

■（大分県　獅堂かるた）
『麻雀になってない』という意見はいくつかみられましたが、たしかに純粋に麻雀を楽しみたいユーザーには、逆に不親切なシステムなんでしょうか。個人的には、あのくらいの難易度がちょうどいいのですが（爆）。やっぱりいけませんか。

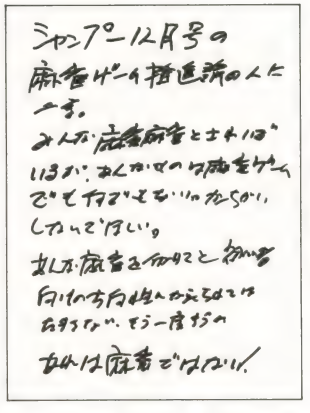

■（石川県　大谷和宏）
非合法な「劇画麻雀ルール」が気軽にできる、といった観点での意見です。まあたしかに、こういったゲーマーに対するある種の報酬は必要と言えますから、業界全体が賑わうのも当然のことなんでしょう。苦労してゲームをクリアしたことに対しての飴は、やっぱりエッチゲーの基本中の基本ですよね。

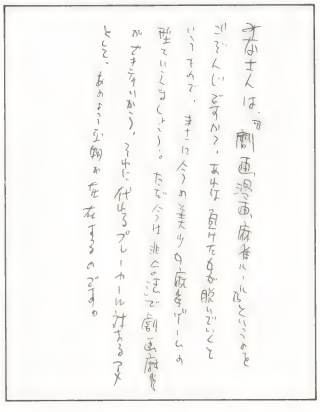

ますます激化する論争。みんな長文だな～（汗）

●Hグラフィックと麻雀ゲームという2つのパーツをバラして反駁でした。「役満麻雀である」という記述とその後の一文が矛盾しているように感じましたが、まあ論旨とは関係ないので、この文節についての反論はナシということでお願いしますVALL

○麻雀ゲームとはなんぞや？　そもそも麻雀とは賭博なのだ。なんぼ負けた。なんぼ勝った。それが面白いゲームなのだ。しかしゲーセンでは、お金を賭けることが犯罪であるため、できません。そこで苦肉の策として、美少女の裸。お金を払う代わりに美少女の裸なのです（実際CGが見れないと、本当の麻雀に負けたくらいくやしい）。ひとつ不思議なのは、なぜコインゲームのひとつとしてメーカーは開発しないのだろうということはあります。

（香川県　滝本　簾）

●このほかにも上尾市の鬼灯魔魅さんなど、掲載したいハガキは山ほどあったのですが、スペースの都合上割愛させていただきました。ではまた。

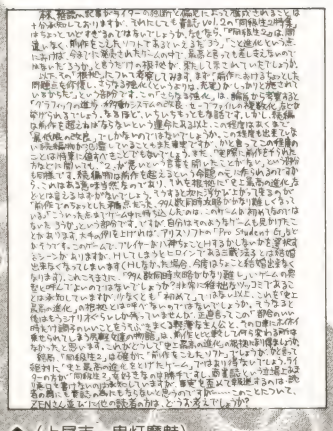

■（上尾市　鬼灯魔魅）
少なくとも本紙には、酷評を書くだけの商業的必然性は見受けられません。パブリシティならではの過大評価だったかもしれませんが、事実を歪める、という行為とは根本的に性質が違うと思います。

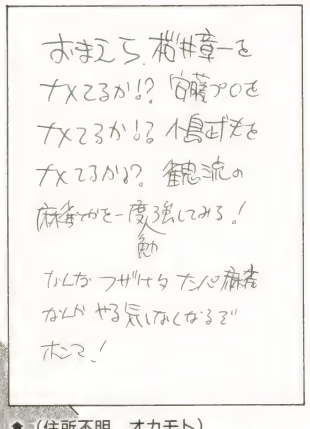

■（住所不明　オカモト）
桜井章一さんの『雀鬼会』のようなハード麻雀に比べたら、たしかにナンパ麻雀ですけどね。そうか、麻雀を愛している人にはああいったシステムは許せないのか。なんとなく摑めてきたようです。

深見とーますの想い込み［イラストギャラリー］

る〜〜〜。イラストハガキの数がまだまだっス〜。クオリティは問題ないから、もっともっと深見に力を貸して下さいね〜。るる〜。

…深見も描いちゃいましょうか？　イラスト。…だめっスか？

●るる〜。みんなハガキに『深見とーますを応援』って書いてくれるので、ちょっと気恥ずかしいっス。でもわしを応援してくれるというより、やっぱりイラストコーナー応援なんでしょうか。空しいっス。るる〜。泣き。

⬆（東京都　不良品美郷）
さらには送られてくるのも楽しいっス〜。送るのも楽しいしね。

⬆（東京都　小夜香）
あ、これって扉絵用だ。気づかなくってスマン。

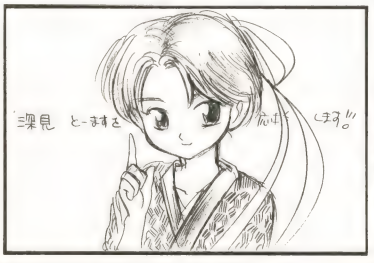

⬅（愛知県　ネメシス）
今回の投稿で、ただ一つの横ハガキでした〜。掲載率高い？あおっちゃいましたね。る〜。

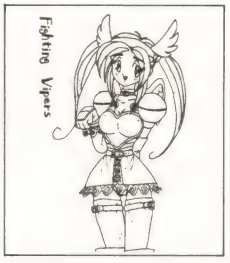

⬅（静岡県　K.I.S）
ハニーは相変わらず人気があるっすね〜。2枚送っていただいたんで、とりあえず標準ヴァージョンを載せました〜。る〜。

宣戦布告受理!!

あかいとおどし先生近影

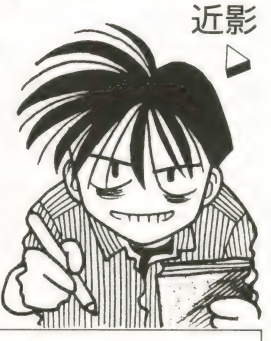

千葉県　萬代竜二・埼玉県　五十嵐喜文・香川県　滝本　簾・神奈川県　寺島るんな　以上4名の宣戦布告、確かに受理した！　ハガキに住所・電話番号・正式なコーナータイトルおよび内容・自画像およびそれに代わるモノを添えて、編集部まで送ってくれ。こちらから折り返し連絡をしたあと、コーナーを請け負ってもらうぞ。コーナーイラスト担当のあかいとおどし先生が、キミのイラストを起こしてくれたりもするだ！　なお、東京都の中本和宏くん。キミはバイト希望か宣戦布告かハッキリしてほしい。ついでに企画ももーちょっとシャンプーらしさが欲しいぞ。

キミのハガキをわりと待ってるぞ!!

てなわけで、第二回目は初期のパワーバランスが完全に崩されってしまった。この激動の時代に終止符を打てるのはキミしかいない！　ハガキに『○○を応援』とでも書いて編集部へ送ってくれれば、もうコーナー担当者は大喜びだ。ついでに『宣戦布告』なんて書いてくれた日にゃあ編集だって大喜びなのだ。とりあえず全員のパワーバランスを均等にして、各担当者の原稿料をトントンにしてあげよう！　そして次回からは読者出身の担当者が登場だ。あいつらを生かすも殺すもみんなキミしだい。どーでもいいけど宮城県の火星人るーさん。人縞後にハガキがいっぱい届いたぞ。遅いけど、うれしいから次号に掲載。

あて先　〒162　東京都新宿区天神町68番地
滝沢ビル8F「SHAMPOO」編集部
「SHAMPOOHAT」係

シャン&プーの電脳おもちゃ箱

第3回 PC-98 秘 大作戦のまき(一)

by 海明寺(かいめいじ) 裕(ゆう)

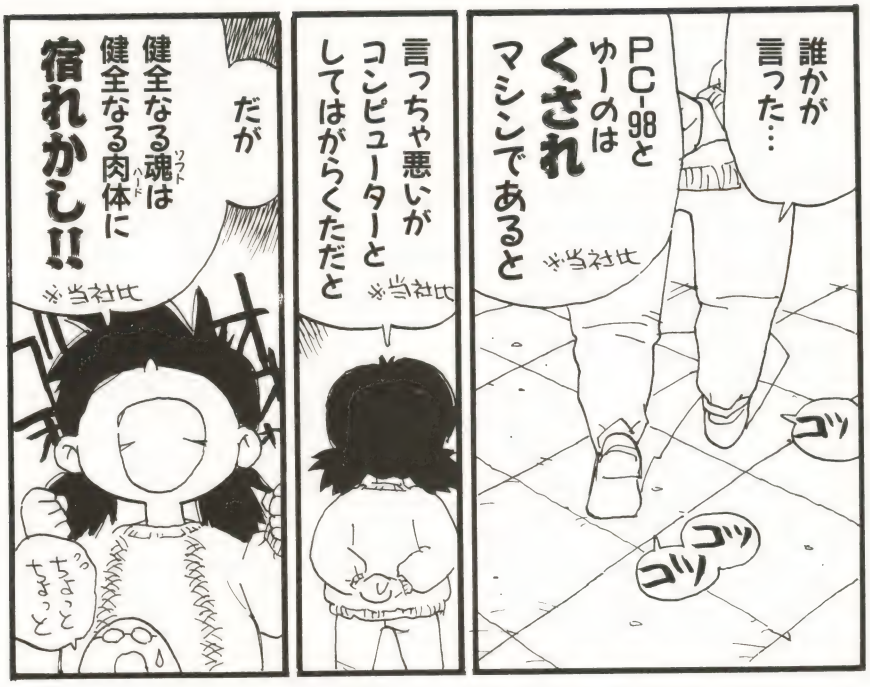

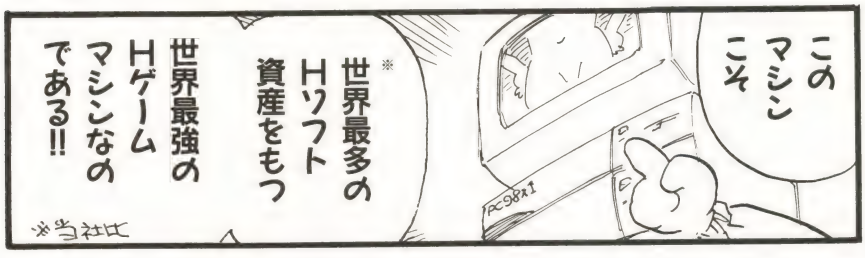

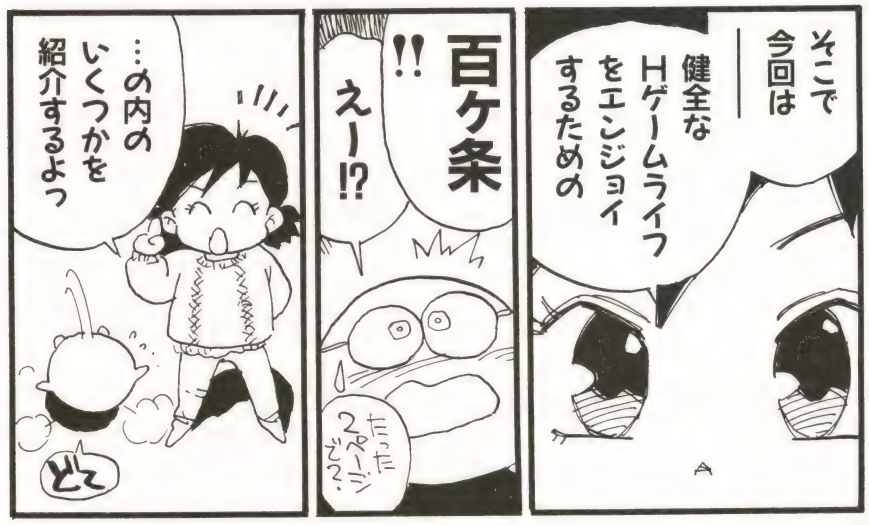

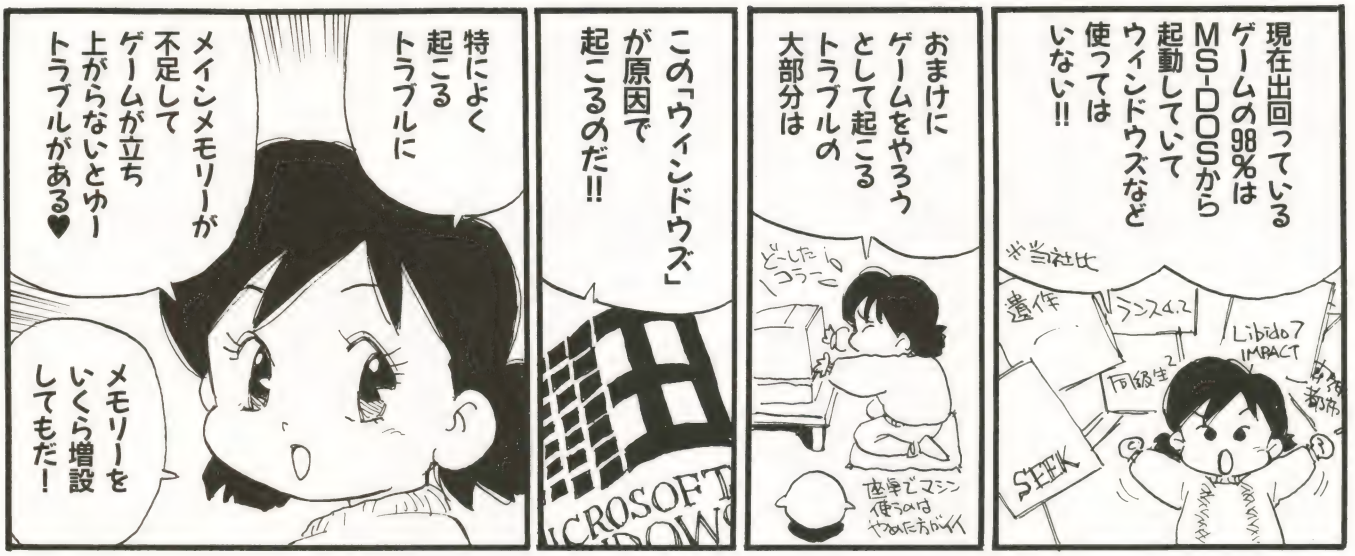

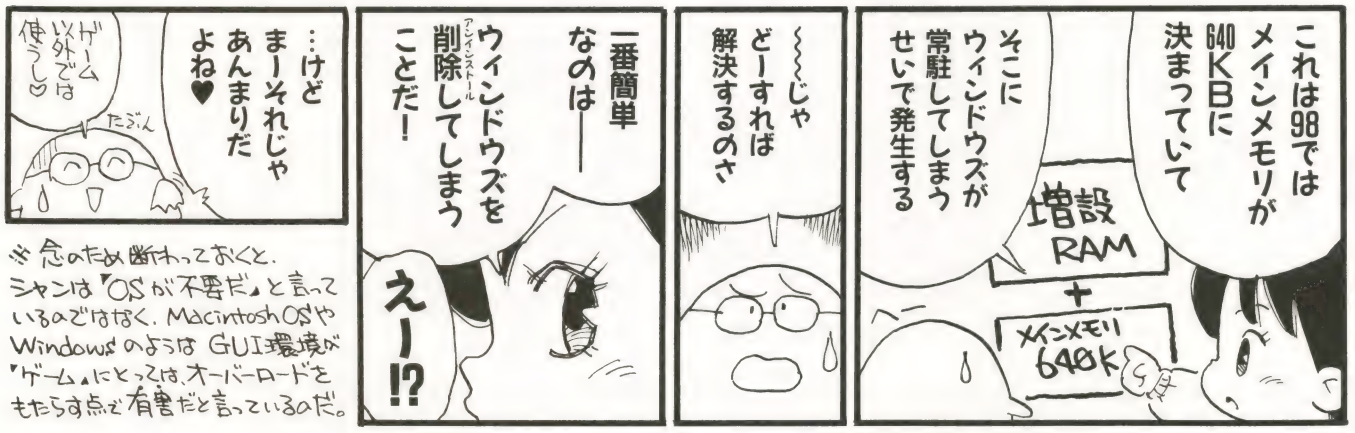

※念のため断わっておくと、シャンは「OSが不要だ」と言っているのではなく、Macintosh OSやWindowsのようなGUI環境が「ゲーム」にとっては、オーバーロードをもたらす点で有害だと言っているのだ。

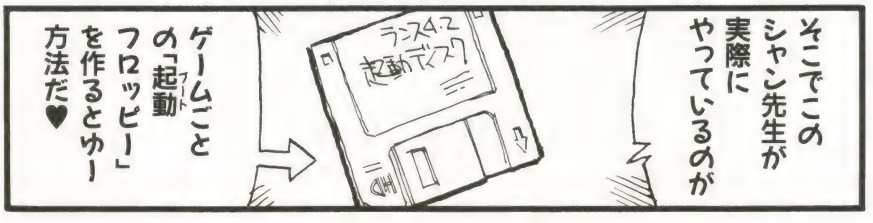

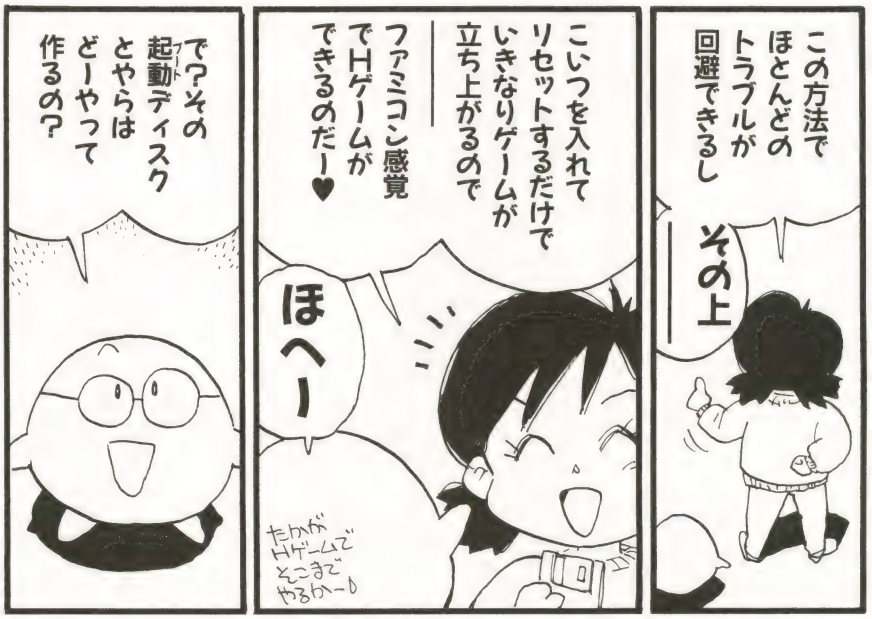

萌えるぜキャラデ

名作!!熱暴走記

さて、このゲームのウリはゲームの多さだけではありません。なんと言ってもゲームのキャラクターが可愛いっっ！！

それもそのはず、このゲームの原画を担当していらっしゃるのが「蘭宮　涼」さんという女性漫画家の方で、女性特有の繊細で可愛いキャラクターが、これでもかと登場してきます。噂によるとご本人も描かれる絵に負けないくらい美しい方だとか…　ぜひ一度お会いしてみたいですね☆

さて、ゲームの方ですがRPGダンジョンゲームの「鈴鹿・花忍法帳」、コマンド選択式 AVGの「LOVE DELIVERY EVE」と「月夜はにんぎょ注意報」アクションゲームの「Bunny Attack」の４本が入っています。

種類の違うゲームがいろいろ入っているので一粒で何度もおいしく楽しめます☆

お得で可愛いお勧めソフト!

カクテル・ソフト
価格　￥7,800
対応機種　PC-9801VM以降及びその互換機

今回ご紹介するゲームはカクテルソフトから発売されている「ハーフムーンにかわるまで」です。これは一つのソフトの中に、オムニバス形式に４本のソフトが入っているというとてもお得なもので、みなさんにもぜひぜひプレイして欲しいと思います☆

4人それぞれが個性的な可愛い女の子☆あなたはどの子がお好み?

頑張って月影をさがしてね☆
「鈴鹿・花忍法帳」

頑張って営業成績をあげてね☆
「LOVE DELIVERY　EVE」

バニー王国の危機を救って☆
「Bunny Attack」

一途な人魚の可愛いお話☆
「月夜はにんぎょ注意報」

☆社長にほめられたいの☆

「LOVE DELIVERY　EVE」

ソフトの中で一番シナリオの分岐があるゲームがコレ。このゲームでは、あなたはスキン売りの少女「イブ」ちゃんになってたくさんのスキンを売るのが目的です。とりあえずエンディングは全部で4つ。途中のシナリオの分岐で、どれを選ぶかによって決定されます。最初の分岐が「大学生の男の子とHをするかどうか」二つ目が「後家さんのところに犬をつれていくか、大学生を連れていくか」という分岐点で、この二つでエンディングが一つずつ確定します。さらに「大学生とHをしない」で、「後家さんのところに大学生を連れていく」と学校に行くことができ、そこで先生がどんなことを考えているかという選択で二つに分岐します。
これで全部のシーンとエンディングを見ることができます☆

☆どこにいるの、月影！☆

「鈴鹿・花忍法帳」

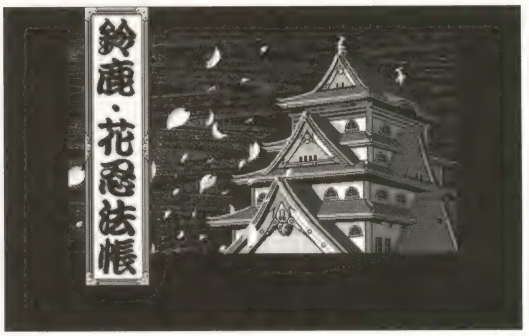

RPGダンジョンタイプのこのゲーム。目的は謎の城で囚われの身となった月影を探すことです。これといったシナリオの分岐はなく、サクサク進むテンポのいいRPGゲームです。
システム的にはいわゆる平面ダンジョンもので、ほぼ真上からの視点の、普通のものですが、可愛いキャラクターと、魅せる演出で、やっていて飽きのこないゲームに仕上がっています。
そうそう、ゲームには原作があるのですが、それとはまた違ったお話～Another Story～を楽しむことができます。また、ゲームだけに出てくる新しいキャラクターも原作の蘭宮先生が書き下ろしているので、蘭ファンの人必見なこと間違いなし☆
一本筋RPGなので、これといった攻略法はありません。だからといって油断して、演出を見逃さないように☆

☆夢の王子様をもとめて☆

「月夜はにんぎょ注意報」

コマンド選択型アドベンチャーゲームのこのゲーム、これにも原作があるけど、それとはまたちょっと違ったストーリーが楽しめるようになっています。あなたは「王子様」にあこがれる人魚となって、不思議なファンタジーワールドを楽しんで下さい。これといったシナリオの分岐はないので、綺麗なCGを思う存分堪能してネ☆

☆悪いバニーをやっつけろ！☆

「Bunny Attack」

これは穴から出てくる悪者バニーを、勇者となって倒すアクションゲーム。レベル設定ができるので「アクションゲームは苦手で…」という人も安心してプレイができます。
これにもシナリオの分岐は特にないので安心して悪者バニーを倒してネ☆

おたよりぼしゅ～

このコーナーでは読者のみんなからおたよりを募集していま～す
こんなソフトを取り上げて欲しいとか、ゲームで隠し技を見つけたとか、あなたのゲームやキャラクターに対する思い入れを書いてどんどん応募して下さい☆
採用された方にはすてきな商品をお送りしますので、よろしくね☆
おたよりの宛先は…

宛先

〒162
東京都新宿区天神町68
滝沢68ビル8F
Risky D.M.P.
「名作!! 熱暴走記」係

ゲームの国からキラキラ

北浜ひろみ

第3回　読者様は仏様なのだ

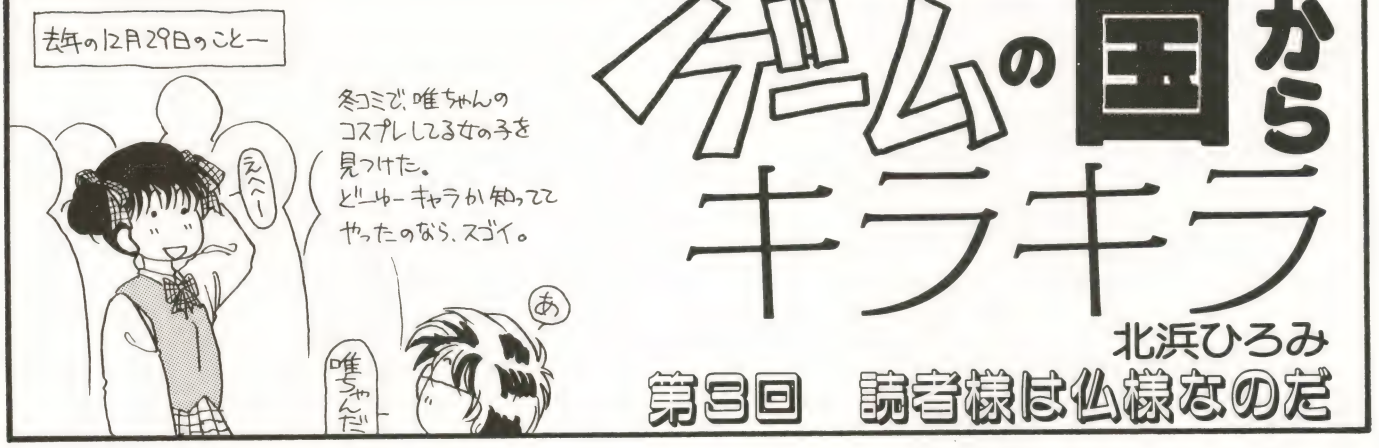

前回で、メモリ不足のうちの286では「同級生2」が走らないことを描いたら

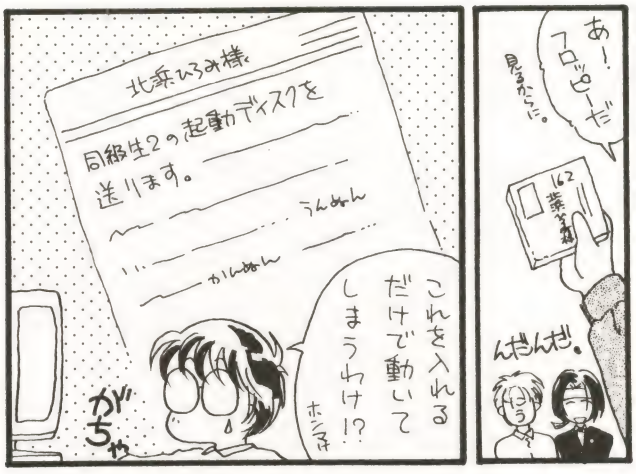

なんでもいい、なんて言ってると2号で使ったカラーイラストの原画を送りつけてしまうぞ！（それじゃ不幸だわさ。）

「286はまだまだ現役のパソコンだ！」の言葉に元気づけられた北浜はようやく！世間に乗り遅れることもなく「同級生2」を再開させることができたのだ

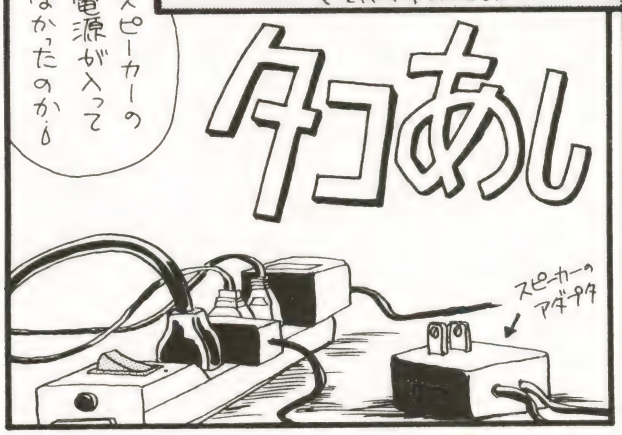

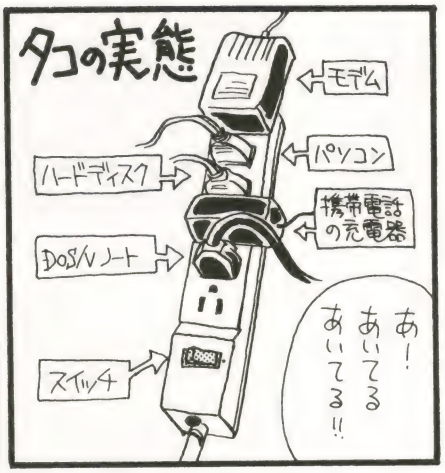

なんで1ヶ所だけ空いてたのかを思い出したっス。

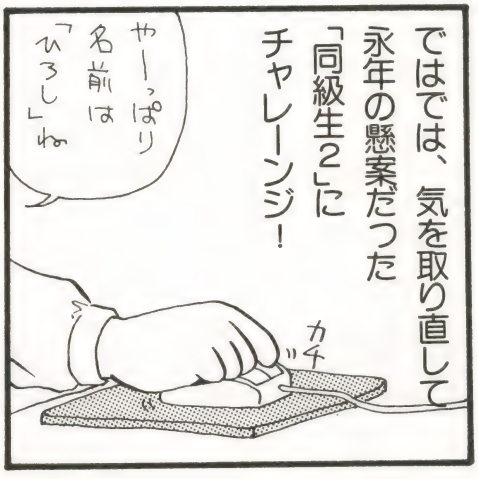

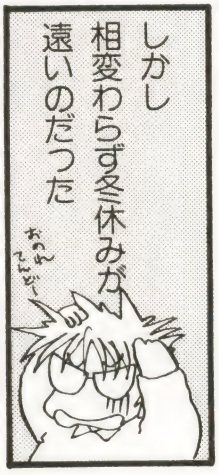

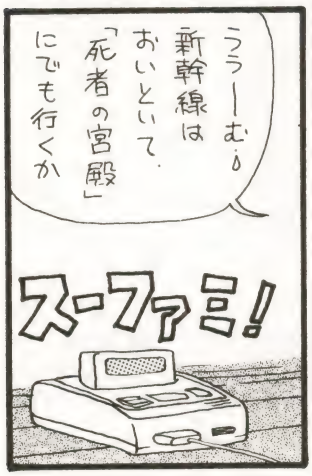

うちの家族はみんな、でんこちゃんのFan。

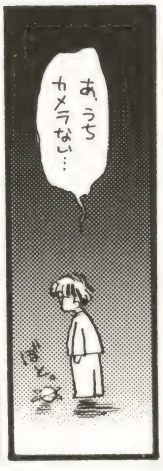

まだ現象してないや。やばーっ

まりいとみほの 真夜中の相談室 ノートでウフフ

まりい：どうも、まりいで〜す☆
みほ：みほで〜す☆
まりい：さぁ、今回もまたパソコンの悩みを解決するわよ!!
みほ：あ、そういえば、まりいちゃんはまたパソコンを買ったんだって？
まりい：そう、そうなのよ！　実は私ノートパソコンを買ったのよ!!　ということで今回のこのコーナーはノートパソコンの話よ!!
みほ：えぇ？　だってだって、編集部のギャリソン時田さんからはWindows95の続きだっていわれて…。
まりい：いいの！
みほ：いいのって…
まりい：私がノートパソコンを買ったから今回はノートパソコンの話なの!!
みほ：え〜だってだって…。
まりい：私がノートパソコンといったらノートパソコンなの！　このコーナーは私のものよ、文句を言わない!!
みほ：…そうよね、まりいちゃんてそういう人よね……。　わかってたんだ、私…
まりい：聞こえてるわよ、みほちゃん……。

☆☆用語説明よ！☆☆
　いつものまりいちゃんによる用語説明よ☆
※PCMCIA　ノートパソコンで標準となっている拡張カードの規格の一つよ。これはノートパソコンだけじゃなくて、ほかのものにも応用がきくの。デスクトップ機にもこれ用のスロットを持ったものがあるわ。これにはSCSIや音源カードとか、普通のスロットで拡張できるものはほとんどそろってるのよ。

☆☆おたより大募集☆☆
　読者のみんなが、私たちに教えて欲しいことや、調べて欲しいことがあったら、それをはがきに書いてどんどん送ってきてね☆　いい質問だったらこのコーナーで紹介していきま〜〜す!!　でも私たちのスリーサイズとかはダメよ（笑）　採用された方には、すてきなプレゼントを送っちゃいま〜〜す!!　どんどん送ってきてね☆

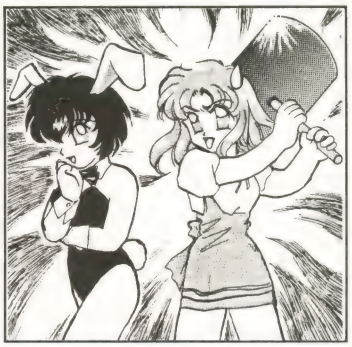

Q3 ☆ノートの拡張性について教えて下さい。

まりい：ノートの拡張は主にPCMCIA（※）カードを使って行うの。これには普通のバスにさして使うものは大抵あるから、ノートと言っても拡張性がないと言うことじゃないのよ。
みほ：うみゅ〜〜　睡魔が…
まりい：こら！いきなり寝ないの!!
みほ：いやぁぁぁ!!　ハンマーはやめて、ハンマーは!!
まりい：じゃぁちゃんと起きてるのよ。
みほ：うぅぅ…がんばりますぅ…。
まりい：拡張性と言えば、ノートに拡張スロットをつけるというものがあるけどあれはやめた方がいいわね。せっかく携帯できるように作られているんだから。まぁ、カードを使えば大抵の増設がきくから昔のように拡張性に乏しいと言うことはないわ。
みほ：はふぅ…　…　……　はっ！　いやぁぁぁぁ!!
まりい：みほちゃん、覚悟ぉ!!

Q1 ☆ノートパソコンに必要なスペックは？

みほ：という質問がきてるんだけど、どうかなぁ？
まりい：そうねぇ…。　とりあえずDOSが快適に動いて、カラーだったらいいんじゃないかな。
みほ：えぇっ！　Windowsは動かなくていいの!?
まりい：Windowsをまともに動かそうとした場合、ノートだととても高くついちゃうのね。Windowsをやるんだったらデスクトップの方がいいんじゃないかな？　まぁ、使い方にもよるけどね。
みほ：ふーん、でもカラーノートって高くないの？
まりい：ん〜　最近ではそうでもないみたい。大体、3万円足すだけでカラーノートが買えるから。
みほ：最近は安くなったのね。昔はむちゃくちゃ高かったのに…。
まりい：だからノートパソコンも買い時と言えば買い時よ。まぁ、パソコンを全然使えてないみほちゃんには無用の長物だけどね！
みほ：シクシク…　まりいちゃんがいぢめるぅ……。

Q4 ☆デスクトップに比べて、ノートってどこが便利ですか？

まりい：持ち運べることは当然として、なんといっても場所をとらないことね。ノートユーザーの中には部屋が狭いから買ったっていう人がずいぶんいるみたいだから。
みほ：そぉかぁ…。　うちの部屋は狭いからノートとかの方が便利かも…。
まりい：特に冬なんかはこたつに入りながらとかお布団にくるまって、寝ながらいじれるからとっても便利よ。私の部屋ってせまいから、場所は有効につかわなきゃ。
みほ：え〜〜！　まりいちゃんは10畳くらいの大きな部屋を借りてるくせに、ほとんどゲームとパソコンで埋まってるんじゃない！　自業自得よぉ！
まりい：ち、ちょっと私の私生活をばらさないでよぉ！

Q2 ☆カラーノートの相場ってどれくらいでしょうか？

まりい：相場なんて関係ないわ！　買えるだけのお金を出して買うのよっっ!!　それくらいの覚悟がなきゃパソコンなんて買えないわ!!　いえ、買ってはいけないわっっっ!!
みほ：あうぅ…。　まりいちゃんが壊れたぁ…。
まりい：まぁ、それが無理とすればDOSベースで8万円から、Windowsベースに使うんだったら、それこそ上限なんてないわね。
みほ：でもこの間386のモノクロノートパソコンが￥39800で売ってたよぉ？
まりい：今更386じゃぁDOSベースでも遅いわよ。それに、モノクロじゃあゲームもやってつまらないしね。
みほ：んじゃぁ、どれくらいのものを買えば満足できるかなぁ？
まりい：満足…っていうのは人それぞれ違うから何ともいえないけど、8〜15万くらいのものを買えば問題ないんじゃないかしら。
みほ：う〜ん、本当に使えるお金の範囲で、としかいえないねぇ。

Shampoo版

1Page BBSファイル NO.2

キミは今、疲れているか!? まあ、そんなことはどうだっていいや。 根とゆーことで、情熱バリバリ金はナシのネッターには持ってこい
BBSファイルもおかげさまで2ページ目だ。今回は2本とも草の といえそう。てなわけで、お気に入りのネットにアクセスだぁっ!

草の根ネット

初心者フレンドリーの総合ネット

パソコン系ならソフト、ハードから周辺機器の話題まで、わりとなんでもござれの総合ネット。全ボードのほとんど半分はパソコン系の話題で占められている。とことんそっち系を極めたい人にはもってこいのBBSといえる半面、ほかのボードには車やギャンブル、食べ物など、かなりカジュアルなノリがあり、あまり濃い話なんかできね〜よ俺、といったユーザーでもすんなり入りやすいのが特徴だ。また特定のアニメなどのボードはないものの、そっち系の話でもなぜか盛りあがれてしまう、包容力の高いBBSだ。一般会員のアクセス時間は40分、ゲストのアクセス時間は20分。会員数は96年2月現在、約200人。

●目にとまったボード（96年2月現在）●

0004 MOUSEオンラインショッピング
0034 パソコン改造自慢の部屋
0056 オカルトコーナー
0057 食い物亭
0058 THE 車!!
0060 PHARMACY(BOOKS.VIDEO.ETC...)
0062 発見!!変わったお店
0063 BARーデンジャラス
0087 <UCB>グラップラーズ・ルーム
0090 <UCB> 詩吟亭 〜夕凪〜
0091 <UCB>プログラム放浪記
0094 <UCB>競馬倶楽部
0098<UCB>クリエイターさんの部屋

話題の濃さ	●●●	人なつっこさ	●●●●
一日の書き込み量	●●	習慣性	●●●●

マウスネット

048-752-1321

なお、マウスネットではパソコン周辺機器のオンラインショッピングサービスもおこなっている。詳細は4番ボードを参照のこと。

回線数	2	アクセス時間	24H
通信速度	28800	入会方式	サインアップ

草の根ネット

ときメモ絶好調のアニメ系BBS

埼玉近辺ではかなり有名な、アニメ系総合BBS。現在は『ときめきメモリアル』イチオシといった感じだが、ボード全体の6割を閉めるアニメ系の話題を中心に、広く深く盛り上がることができる。ネット内の空気はかなり居心地がいいという会員は多く、また初心者への温かい包容力などは、元初心者現アクティブの会員も太鼓判を押すところだ。オフ会も月2回とひんぱんにおこなわれている。会員数は96年2月現在、約800名。

●目にとまったボード（96年2月現在）●

0008 吉岡平さまっ!何でもボードっ
0017 ・・・☆・ときめきメモリアル・☆・・・
0022 ゆうきまさみセンセの作品全般☆
0039 投稿小説しませんかぁ
0040 シュヴァルツシルトのお部屋☆
0042 妖しい書き込みのぼぉど・・・・☆
0052 ぎゅあんぷらぁのお茶会★
0054 静かな夜のの麗しき電波たち…
0056 カラオケしましょっ☆

話題の濃さ	●●●●	人なつっこさ	●●●●
一日の書き込み量	●●	習慣性	●●●

TWINCLENET

048-688-4672

回線数	2	アクセス時間	24H
通信速度	14400	入会方式	サインアップ

キミの行きつけのBBSを紹介してほしい!!

（宛先）
〒162 東京都新宿区天神町68番地
滝沢ビル8F
（有）DMP SHAMPOO編集部
『1PageBBSファイル』係

『なんだよ今回埼玉ばっかじゃねーか。おれっちの地方のBBSも紹介してくれや』というキミ。待ってました。じゃあキミが紹介してほしい。キミの行きつけのBBSのデータ・キミから見た5段階ゲージ・それに400字詰め原稿用紙1枚に紹介文を書いて、左の住所まで送ってちょーだい。推薦者兼特派員としてキミの名前を載せたうえ、紹介しちゃうぞ。ちなみにSYSOP&SUBOP自らの投稿は優遇しちゃう。てなわけで、とっておの掘り出しBBBSを待ってるよんっ♪ ちったぁ送れよっ!!!

サークルインフォメーション

皆さん、冬コミはいかがでしたか？　それぞれの方が、ＮＩＣＥな本を入手されたことと思います。でも、まだまだ本が欲しいッ!!　とお考えの方は、当コーナーにご注目。さまざまなジャンルから、個性的な本が寄せられていますよ。

キング　オブ　ファイターズ

怒ング定食　発行／兄貴と犬
Ｂ５・20Ｐ・〒込み440円　通販可
問／〒366　埼玉県深谷市東方2109-6　山口広子
★価格の内訳は、本代200円＋送料240円。ＫＯＦ'94と'95の怒チームの本です。

クリスマス

わんだあのえる６　発行/ＡＮＧＥＬ　ＦＡＲＭ　Ａ５・80Ｐ・通販のみ
問／〒031　青森県八戸市鮫町外の沢4-1　金沢真紀子
★500円為替＋80円切手３枚＋宛名シール＋返信用封筒同封のこと

ファイナルファンタジー

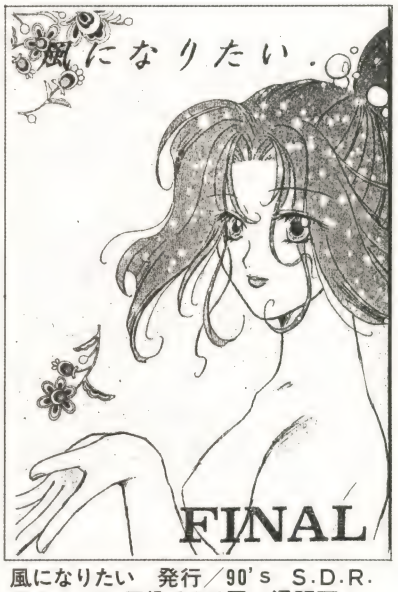

風になりたい　発行／90's　S.D.R.
Ｂ５・44Ｐ・〒込み640円　通販可
問／〒958　宮城県多賀城市伝上山３丁目10-1　今野純子
★マッシュ×ティナ他。400円小為替＋240円切手＋80円切手宛名カード

アイドルプロジェクト

味ぽん（18禁本）
発行／ＳＯＬＥＸ
Ｂ５・52Ｐ〒込み900円
通販可（要問合せ）
問／〒334　埼玉県川口市赤井1-26-15梶山荘Ａ102　鈴木方「ＳＯＬＥＸ」
★問合せは80円切手貼付返信用封筒同封の事

ガンダムＷ

守護天使
発行／ＰＨＡＮＴＯＭ
Ｂ５・28Ｐ　通販可
問／〒350-11　埼玉県川越市野田月吉1311-82
池田方「ＡＭＰＳ」係
★通販は、400円為替＋190円切手にて受付です。

ファイナルファンタジー

SPINNING EDGE　発／とらんぷ
Ｂ５・60Ｐ・〒込み870円　通販可
問／〒286　千葉県成田市玉造5-6-8
好土まり子
★レイチェル、ロック、セリス本

18禁ゲームについて

KINGDOM OF DESIRE
欲望の王国

ＫＩＮＧＤＯＭ ＯＦ ＤＥＳＩＲＥ
発行／Ｋ.Ｏ.Ｄ.制作委員会
Ａ５・60Ｐ　500円(送料サービス)
問／〒658　神戸市東灘区御影町西
平野32-5　福田方　樹里

アンジェリーク

天使降臨　発／スタジオ☆モニカ
Ｂ５・36Ｐ　通販可
問／〒916　福井県鯖江市日の出
町10-12　谷口方スタジオ☆モニカ
★通販希望者は要問合せ

イベント告知

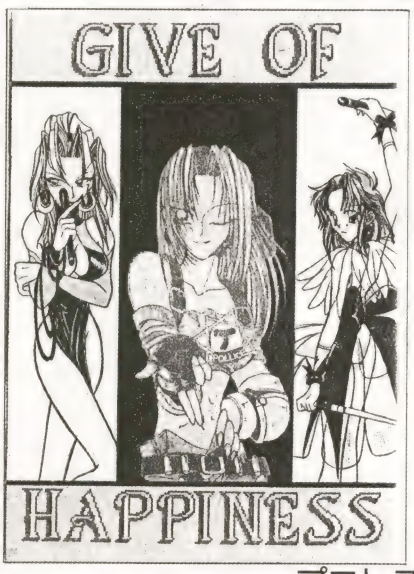

赤ずきんチャチャ

ないしょのひみつ
発／あめふりくまのこ
Ａ５・44Ｐ　通販可
問／〒421-04　静岡県
榛原郡榛原町白井
1655の２　増田かおり
★400為＋290＆＋80切同封

闘神伝

Give of Happiness
発／赤めろんソーダ
Ａ５・44Ｐ　〒込600円
問／〒452　愛知県西
春日井郡新川町西堀江
1974-2 1-102　谷口方
四季なよな　★通販可

プロレス（WWF）

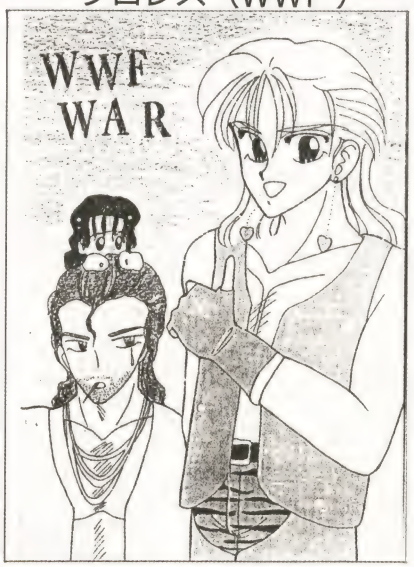

WWF WAR　発／B・B・PUBLISH
Ａ５・40Ｐ・〒込490円　通販可
問／〒655 兵庫県神戸市垂水区多
開台4-12-424　三木レイ子
★300為＋190切で通販受付

マジカルドロップ

ラジカルトリップ　No.1
発行／スタジオドロップ　Ａ5・28Ｐ
問／〒166 東京都杉並区高円寺南
2-8-1-1010　野田方スタジオドロ
ップ　★300為＋190切＋宛㊋で通販

同人誌&イベント募集

当コーナーに情報掲載を希望する方は、掲載を希望する本に、発行サークル名・ジャンル・誌名・本の仕様・通販の可不可・通販可の場合〒込みの領価・連絡先（通販不可の場合は掲載しません）を書いた紙を添えて、下記までお送りください。ジャンル不問で受け付け中なので、気軽に送って下さい。また、同時にＯＮＬＹイベントの情報も募集しています。ハガキの裏一面を使って、イベントのＣＭをして下さい。そのまま掲載しますので、連絡先や何のイベントなのか、などの明記をお忘れなく。本、イベントＣＭ共に次号掲載用のしめ切りは、３月25日必着です。応募数により、ページ数が増えるかもしれないのでふるってご応募下さい。

〈送り先〉
〒162 東京都新宿区天神町68番地
滝沢68ビル８Ｆ
ＳＨＡＭＰＯＯ編集部
サークル係

Macintosh用
発売中

98がなくたって〜

ひとりでできるもん

今月のお題

DokiDokiバケーション
〜きらめく季節の中で〜

←優莉ちゃん
じゅんいちの親友である徹の彼女。徹とは堂々といちゃいちゃしてるところがいいよ。睦ちゃんはモジモジしてるだけなんだもん。

↓真奈美さん
じゅんいちたちが泊まった民宿の娘さん。大人のミリキだ。きわどいハイレグの水着や、清楚な白い下着（bu†カットはセクシー）なんてのにメロメロ。このゲームを遊んだ人の中には「真奈美さんが一番」って人もいるんじゃないかなぁ。

↑睦ちゃん
このゲームの主人公じゅんいちが思いを寄せている女の子だ。かなりおとなしめの優等生タイプ。美少女ゲームでは普遍の存在ね。

ぼくは綾香さんのことが好きです

初めてやった美少女ゲームがコレです。ゲームは面白くてサクサク進んで無事ヒロインの睦ちゃんとハッピーエンド。でも、なぜか切ない、悲しい、心にぽっかりと穴があいてしまったよう。なぜ〜かし〜ら、波が歌っているのに〜、思わずリミットちゃんのエンディング曲を口ずさんでしまうほど。

ぼくはこの中で恋をしてしまっていたのです。主人公じゅんいちにとっては通りすがりでしかない女（〝ひと〟と読んでね）、女子プロレスラーの綾香さんに。愛を込めてページの真ん中に大きく載せてもらいました。マットの上で激しく闘う姿とは対照的に、リングを降りると優しい女の子なんです。こんなに好かれているのに、じゅんいちはわかれちゃう。ちゃっかりエッチはしてね。全部の女の子の中で一番激しくエッチをしたんじゃないかなぁ。

アニメの女の子、よりによってパソコンゲームの女の子が好きになってしまうとは、美少女ソフトは奥が深いぜ。

↑タニアちゃん
突然、じゅんいちのお嫁さん候補として登場するマンガニア王国の王族。王位継承権24位のアレクサンドラ・コミクローシュ・ネイティベルグソン・タニア・アレクサンドラちゃんだ。おお、名前を書くだけで、あと一行しかスペースがなくなってしまった。あれ？

→めぐみちゃん
ぼくが綾香さんの次に好きなのが、このめぐみちゃん。シャーロキアンの変な子なんだけど、頼ってくれちゃってかわいいんだ。

きょうはギャリソン時田さん、ウイングシュガーカットといっしょに渋谷のAPUスタジオさんに来ていま～す
こちらでガンダムウイングの第43話が収録されるんだって
今回はアフレコにトライアル！
レッツゴォだむ～!!
ぷちゅ
へなへなトライアル
第2回 トライダグオーン！のまき
●いりえまさよ●
サンライズ様♡ 3年後のガンダムでGガンの続編みたいです～
TVシリーズがむりならビデオでもいいですから～!!
1面ドモン♡
スタジオの中は学校の放送室みたい
声優さんは画面にあわせて声を吹き込んでいくのですが…
ぬりえのよーながめん
絵が、ない…
画面に「セリフ」って表示されるタイミングにあわせてしゃべってるみたいですね
あれで口パクにぴったりなんてすごいなあ～
へえー
声優さんにあまり詳しくないので声を聴いてはじめてどなたかわかるというかなしい状態でした
おおっ あの人がリリー十さま！
ああっ あなたがゼクス!!
おにいさまっ
いいたいことはそれだけか
ちっちゃくてかわいー♡
やーんもみあげに美学があるゥ～♡
矢島晶子さんと子安武人さんですね
ぐっ
にぷ

…が
あっ!!
中村大樹さんだ!!
どなたですか?
ウイングではワーカー特尉とかいろんな役みたいだけどトルーパーで光輪のセイジ役だったひとなの〜
みょうにくわしいですね…
やーんな近くで見れるなんてカンゲキ
そりゃあもう大ファンだったもの〜コンサートも行ったしビデオも買ったし♡
あ!それって「NG5」とかいう声優さんのアイドルグループのことじゃないですか?
ふ…
青いおもいでわー
一時期マスコミで話題になってましたよね… ライブで失神したり失禁したりとかって
ひょっとしていりえさんもおもらしした口ですか?
アーハハ
ビシッ
バスターライフルー!!
ばちゅー
うわにあっ
収録後に主役組の声優さんにお話をうかがいました
特集記事よんでね♥
■カトル役■ 折笠愛さん
■ウーフェイ役■ 石野竜三さん
■トロワ役■ 中原茂さん
■ヒイロ役■ 緑川光さん
なんか真剣だね〜○○の声やって下さい♡とか頼めるのかと思ったのに〜〜
遊びにきてんじゃないですよ…
ねとねと
シャンプーのインタビュアー
あーあ「バイバイキーン」ってやってほしかったな〜
なんですかそれ…
ねとー…
ちえーっ

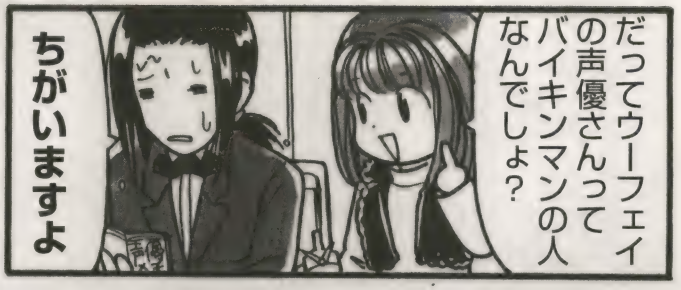

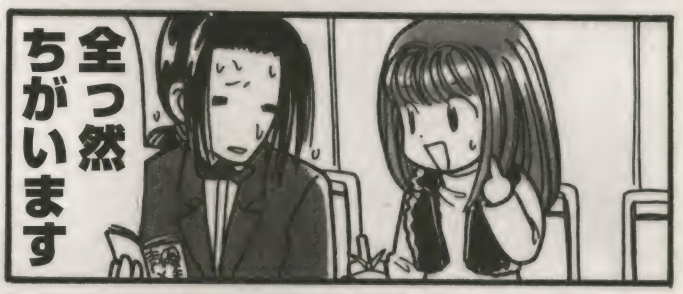

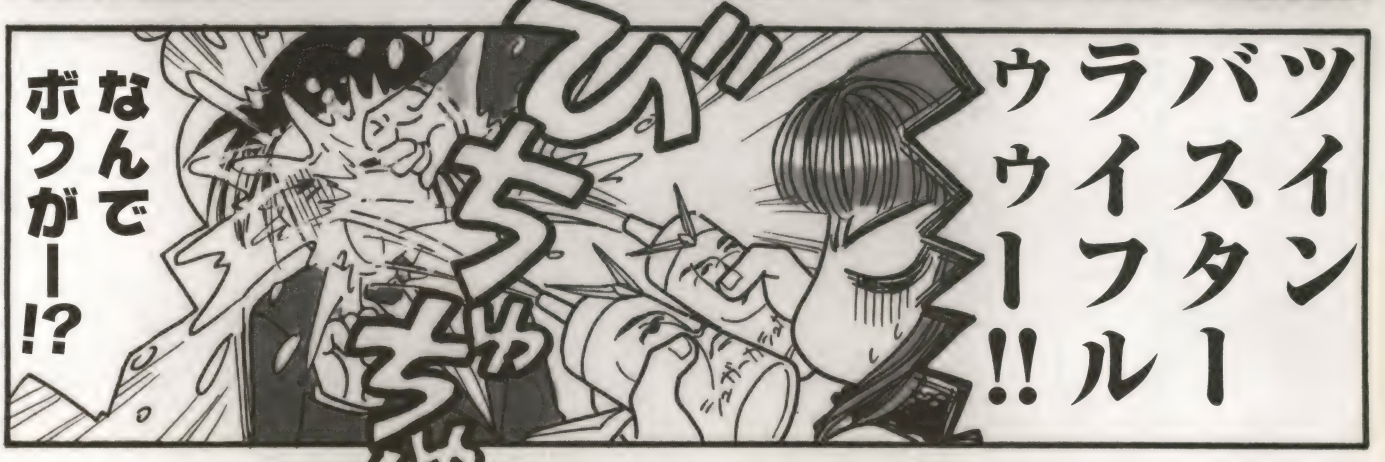

※一定以上の音量に対してスピーカーがとぶのを防ぐために自動的にアンプが落ちることを「きぜつ」というそうです。

最終回にむけて超もりあがっているガンダムウイング！ますます目がはなせないねっ♡

次のページからガンダムWの特集だよ～

深く、そして果てしなく。
はるか未来、AC195年。
もう何度目になるのだろうか…。
コロニーの独立と宇宙の覇権をめぐり、
人類はまた、新たな戦いを繰り広げていた。
争いを終結させるために送り込まれた5人の少年。
そして戦いを望む者、嫌う者、続ける者、悲しむ者。

交錯する想い、
轟空と爆炎の中へ。

人々の想いと目的は、決してひとつになることなく、
燃え盛る戦火のなかに、ただ悲しく交錯し続ける。
結末はまだ見えない。それは運命という名で、
鏡の向こうにだけ存在しているから。
鏡を割って、運命を覗いてみよう。
それが我々だけに用意された、
新しい結末であっても。

Sampoo Special Edicion

新機動戦記ガンダムW（ウイング）

ハーフミラー ～鏡の向こうのガンダムW～

(C)創通エージェンシー・サンライズ・テレビ朝日

L1コロニーのエージェント、ヒイロ＝ユイ。冷酷に任務を遂行する彼だったが、秘密を知るリリーナを殺せないと認識したときから、なにかが変わりはじめる…。

戦いの中に見いだしたものが

たとえ悲しくても、『目的』でさえあれば。

L5コロニーのエージェント、張 五飛。OZの貴顕トレーズに敗北した彼は、「弱い者は戦うべきではない」と自らの心をも閉ざすのだが…。

着々と破壊工作を進めるヒイロたちエージェントだったが、連合軍の裏で暗躍する秘密結社OZの策略にかかり、状況は一転する。全世界全宇宙の人々が、ガンダムに対して、平和を乱す反逆者という認識を植えつけられていったのだ。さらにはコロニーを軍事衛星の人質に取られてレジスタンスの首謀者たちは降伏、少年達は還るべき場所、そして自らの『目的』すらも失ってしまう。

窮地に追いつめられて途方に暮れながらも、それぞれ反撃の時を待つ5人。そして復讐に燃えるカトルが「ウイングガンダムO」で攻撃してきたことを皮切りに、徐々にではあるが、5人に反撃のチャンスが訪れはじめる。合流と離散を繰りかえしながらも、それぞれの目的を見つけていく少年たち。

そして、OZ内部の紛争から個々の主張がぶつかりあい、いつしか世界は、OZ宇宙軍対ホワイトファングの対立という構図に変化していく。

人類の存亡を駆けた全面戦争を間近に控え、あくまで個人というスタンスで、それぞれの『目的』を果たそうとする少年達。彼らの行く末には果たして何が待っているのだろうか。そして彼らは、時代の何を変えるのだろうか。

『出てくる人間は全員平和を望んではいるんですけど、各々の行動が違うためにわかりあえず、戦争という形になってしまった』

富岡氏は、作品に流れるテーマについて語る。

『目的』を見失う事ほど空しいものはない。しかし平和という目標が共通認識としてありながら、目標に対しての『目的』がちがうために、それがしばしば誤解や衝突を生み出す。だが、人類が平和を望んでいるのなら、いつの日かきっと、わかりあえる日が来るのかも知れない。『ガンダムW』は戦争へのアンチテーゼという形で、『目的』の大切さを我々に教えてくれているような気がする。

クライマックスまで、あと1ヶ月ー。

地球に降り立った5つの流星は時代の何を変えるのか？

5人の少年達の成長の記録。そして、人類が戦いを放棄できなかったことの証明。それに反して、人類が平和を求めていることの証明。『新機動戦記ガンダムW』は、我々に何を教えてくれたのだろうか。少年達は、どんな『目的』で戦いに挑むのか？　リアルタイムで見届けることができる感激をこめて。

ウィナー家のエージェント、カトル＝ラバーバ＝ウィナー。人一倍心の優しい彼は、愛機を捨てることに嘆きながらも仲間たちのために…。

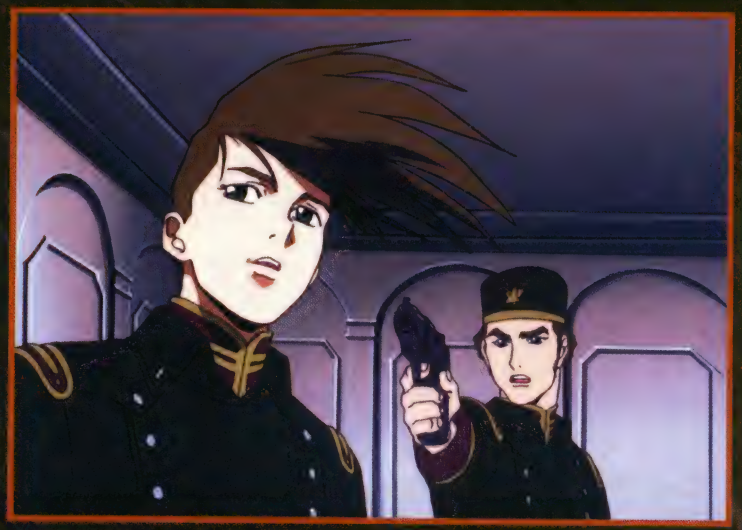

L3コロニーのエージェント、トロワ＝バートン。コロニーの降伏後はOZに潜入、有能な兵士としてじっと反撃の機会を待ち続ける…。

あくまで陽気にふるまうスイーパーグループのエージェント、デュオ＝マックスウェル。愛機デスサイズが公開処刑にかけられ、絶望の表情を垣間見せたとき…。

『ガンダム』が開拓した道と少年たちが切り開くべき道

人類が生活の舞台を宇宙に移して約2世紀、AC195年。地球圏統一連合は、独立を望むコロニーに対し、これを武力で制圧する。各コロニーのレジスタンス組織は、地球連合軍の暴挙を食いとめるため、5人の若きエージェントと彼らの駆る秘密兵器『ガンダム』を、地球に向けて送りこんだ。

オペレーション＝メテオである。

しかし、5人のエージェントたちは、お互いの素性も存在も、さらに味方なのかどうかもまったく知らされていなかったのだ。

『機動戦士ガンダム』のシリーズとは流れを異にする、新シリーズ『新機動戦記ガンダムW』はこうしてスタートした。5人の少年は時代の中でいかに戦い、いかに成長していくのか？　そして時代は彼らを飲みこむのか、彼らに飲みこまれるのか？　少年たちの行動を軸にパラレルでストーリーが進行していくという独特の展開で、新旧のファンはもとより、各方面からも絶賛を受けている作品だ。

「あくまでモチーフはファーストガンダムなんですが、それを池田監督流に組み換えることで差別化を図っています」

（サンライズ　プロデューサー　富岡氏）

また、周知のとおり『ガンダムW』は、今までのシリーズではさほど見られなかった、新しいファン層を拡げることに成功している。

「美形キャラを登場させるといった、池田監督の狙いがあったんでしょう。ある種狙ってできるものではないですが、監督には見えていたんでしょうね。」と、富岡氏は語る。

ファーストガンダムという魅力的な素材と、それを組み立てる制作者たちの手腕に躍らされているようだが、こうしたスタッフたちの才能によって、『ガンダムW』という最大級の娯楽作品を楽しむことができるのだ。

デュオと共に戦場を駆ける、死神、ガンダムデスサイズ。電波吸収センシャミング機能を搭載した完全なステルス機として設計されており、機影は敵機に認識されることなく、密かにそして残忍に、隠密作戦行動を展開する。

宇宙で大破した後は大改造を受け、デスサイズヘルとして再出撃。防御力を追求した可変装甲『アクティブクローク』を装備することで、さらに凶悪な強さを秘めた機体として甦る。死神の鎌『ツインビームサイズ』に狙われて、もはや立ちむかえるMSはいない。

死神として駆け抜けた戦場、ふとよぎるもの

デュオ＝マックスウェル XXXG-01D ガンダムデスサイズ XXXG-01D2 ガンダムデスサイズヘル

底ぬけに天気がいい日は、自然と気分がよくなってくる。どんな人間だって、雨の日より晴れの日のほうが好きにきまっている。そんなことをぼんやり考えながら、頭上の太陽を見上げてみる。

例えば、同じ理由で地球に降りてきた"あいつら"だって同じはずだ。流れていく雲に時折だれかの顔が重なる。どんなに無愛想なヤツでも、心の中ではそれこそ晴れ晴れとしているに違いない。

ひとまず結論を出したあと、目の前にある搭乗機へと足を踏み出す。前夜、新たな任務がくだされた。決行は今夜。

どの任務も、特別難しく思ったことはない。ふつうの人間よりも卓越した能力のおかげで、苛酷な任務もこなせてしまう。

コロニーを守るために戦っている、という気持ちに偽りはない。それでもときどき、ふと淋しくなるのは気のせいなのだろうか。

その答えは、まだ出ていない。

After Wars Ver.SHAMPOO

どれだけ多くのものを灰にしただろう。今さら数えたところで仕方のないことだが、何となく考えてしまう。考えながら歩いていて、たどりついた小さな教会。

奪った魂たちのために、ささやかな祈りを捧げたい。不思議とそんな気分になっていた。

Caracter's voice

デュオ役 関俊彦さん

・印象に残っているシーンは？

ーセロに乗せられて、幻覚を見てしまうような実験をされたシーン。そのときの「こんなMSを操れるヤツは人間じゃねぇ」というセリフを、死神と呼ばれる少年が言うところに強得力があると思います。

・演じているキャラについて、知りたいことはありますか？

ーデュオに限らず、5人の過去描写などがあればよかったですね。ただ本編では時間的にも無理があるので、CDドラマで作るとか。

・デュオの最大の長所は？

ーどんなにピンチでも、笑って死ぬ覚悟ていられるところにつきると思います。

OZ壊滅のために送り込まれた、大気圏内白兵戦用MSウイングガンダム。空戦能力および汎用性に長け、いかなる戦況下においても最大の能力を発揮することが可能。また攻撃機形態に変形することで、宇宙での高速戦闘において、その威力を如何なく発揮することができる。

Wガンダムとともに、最終決戦の結果をパイロットの脳に送り込む「トロワ・システム」を搭載したMS。5体のガンダムの中核となったウイングガンダムゼロのパイロットであるトロワ・バートンは、傭兵集団の構成員であり、戦場の調停者である。

空を見失った鷹が、再びその翼を開くとき

ヒイロ＝ユイ XXXG-01W ウイングガンダム XXXG-00W0 ウイングガンダムゼロ

強くもなく、弱くもない雨が降り続く中、ヒイロは古ぼけた街を歩いている。オペレーション・メテオによって地球に降り立ったヒイロは、指令にしたがって冷静に任務を遂行していく。自分の存在、任務、あくまでも任務に忠実であること、余計な感情など必要のないものだ。

必要ないはずだった。

同じ運命を背負った人間に出会ったとき、ヒイロの心は変化が訪れる。捨てるべき感情を、捨て切ることができない秘密を知った人間に手を下すことができない。物心つかないときから、破壊工作のエージェントとして完璧に育てられたはずなのに、つかみどころのない何かが、彼の神経を揺さぶる。戦うことに何の疑問も抱かなかったはずの自分が、いつの間にか敵を探してさまよっている。

降りしきる雨の中を、ヒイロは目的もなく歩く。行き場を失った捨て犬のように…。

After Wars Ver.SHAMPOO

西日の傾く頃、名もない街の片隅。人通りもまばらな裏道に、小犬のか細い鳴き声が聞こえる。ヒイロは今にも倒れてしまいそうな小犬を抱き上げ、表通りに向かって歩いていく。両腕から全身に伝わる小犬の温もりは、どんなに激しい炎よりも暖かかった。

Caracter's voice

ヒイロ役 緑川光さん

―演じたキャラで、印象に残っている所は？

―やはりラスト。これにつきます。印象づけるという点で、効果モノだと思いますね。

―演じてみたいシーンやシチュエーションはありますか？

―ちょっと違うのですが、ヒイロが言った通りに人を殺していくようなところが、というのを見てみたかったです。

・こんなシーンを見てみたい、というのはありますか？

―ヒイロでもくもくとテーブルをやっているところ。

・「任務完了」とかいいながら。（笑）

・ヒイロへのアドバイスは？

―「寒くないか？」

40人の従者を連れて戦いに挑む、砂漠の公子カトル。彼の愛機ガンダムサンドロックは、ウィナー家のロイヤルカスタム機だ。高い機密性と防御力を持っており、砂漠や湿地帯をはじめとする局地戦において無類の強さを誇る。背部の『ビートショーテル』は、戦況によってはビーム兵器をも凌駕する武器だ。

その装甲車のような防御力は、逆に機体の機動性を奪う原因となってしまったが、宇宙に上がってからは高機動タイプに改良され、最終決戦に向けて、その二刀流を研ぎ澄ます。

故郷と父への想い、戦場に渦巻く砂塵のなかへ

カトル＝ラバーバ＝ウィナー　XXXG-01SR ガンダムサンドロック

あたり一面を陽光が照らし、朝露が光を反射して輝く。もう何度、戦場で朝を迎えたかわからない。夜明けの風景は美しいのに、人間たちは目もくれずに戦いに明け暮れている。いつまで戦い続けなくてはならないのだろう。考えただけで、胸の奥が締めつけられるような気がする。

本当は誰もが優しい心を持っている、と信じている。戦いを目の当りにする度に悲しくなるのは、人間の優しさを知っているからかもしれない。

オペレーション・メテオを知り、戦いを終わらせたくて戦士になる道を選んだ。今でもそれは間違っていないと思う。

武器を持たずに、戦っていた父。その戦いも間違っていないのだと知った。

その父の意志を継ぐことはできるだろうか。戦いに荒れた人々と、戦いのない世界を築くために。かけがえのない、父の意志を。

After Wars Ver.SHAMPOO

OZの無謀な採掘とずさんな管理によって、コロニーを支えていた資源衛星は無残な姿をさらしている。その資源衛星をもう一度、利用できるようにする。

そう自らに使命を課したのだ。

Caracter's voice

カトル役
折原愛さん

・印象に残っているシーンは？
ー優しかったカトルが、キレたところです。
・演じる上で、気を使っていることは？
ー弱々しくならないように、内面の強さがでるように気をつけています。
・演じているキャラについて、知りたいことはありますか？
ーもうちょっと細かいところまで描かれればなぁと思います。家庭環境とかの背景とか。見えなくていい人もいるんですけど。カトルだったら、どうしてあそこまで人から慕われるのか、とか…。
・カトルに一言
ー「ひげをそるときは祝ってやろう」（笑）

トロワが搭乗するガンダムヘビーアームズは、全身に重火器を装備した陸戦専用MSだ。主武装の『ビームガトリング』およびすべてのウェポンハッチをオープンした状態での一斉射撃は一個大隊、ひいては中規模の基地をも壊滅に追いこむほどの破壊力がある。

実弾での砲撃戦がメインの機体であるため作戦行動時間が[illegible]しかも地上戦にしか対応できない[illegible]だったが、決戦に向けて宇宙用[illegible]巨大な要塞を思わせるかのような圧倒的破壊力は、宇宙においてもその脅威のパワーを敵兵に見せつける。

業火の渦に、道化師は踊り続けようとして

トロワ＝バートン XXXG-01H ガンダムヘビーアームズ

自分は何のために戦っていたのだろう。自分の中ではとうに答えが出ているはずの疑問が、心の中に浮かぶ。

戦士として生きなくてはならない。

それは逃れられない運命だった。だから、一種あきらめのような気持ちがあったことは事実だ。と同時に、心のどこかにその事実に抗う自分がいた。不安定な自分自身を抑制し、ただ任務を遂行することに集中した。

誰にも出会うことなく戦っていたなら、人間としての迷いを捨て去ることができたかもしれない。だが出会ってしまった。同じ運命を持つ人間に。戦いの術を持たない人間に。あるいは自ら戦いを放棄した人間に。

自分を変えたのは、そんな出会いだろうか。

感情を捨てるのが当然だと思っていた。任務をこなすことで、自分の存在を確かめていた。心のどこかで抗いながら、戦士として生きていた。だから戦っているのだろうか。

そんな状況から、自分自身を救うために。

After Wars Ver.SHAMPOO

風を切り裂いて走る。

自らに課した戦いの舞台は、かつてのように血生臭い戦場ではない。それでも、真摯な魂がぶつかり合う場であることに違いはない。

各地を転々とした末、確立した自分の居場所。新たな戦いが今始まろうとしている。

Caracter's voice

トロワ役 中原茂さん

・気に入っているシーンは？

ーしばらく出てこなくなる直前に、ガトルに対して長々と話しかけたシーンは特に印象に残っています。

・演じているキャラについて、知りたいことはありますか？

ーやっぱり、どうして戦うことになったのか、というあたりを知りたいです。

・見てみたいシーンは？

ー学生生活。5人が同じクラスで、みたいな日常生活を見てみたいですね。

あと、リクルートガットのトロワ（笑）。だもそれだと、誰だかわからなくなっちゃいますね（笑）。

戦場を疾走る 眩き流星たち

SFC版『GW』は、モビルスーツ同士で戦う格闘アクションゲーム。どのモビルスーツも、それぞれの特色や武器などがよく再現されている。戦闘の合間に出てくるキャラクターのグラフィックは、サンライズによる描き下ろし。

カトル
with
ガンダムサンドロック

デュオ
with
ガンダムデスサイズ

ヒイロ
with
ウイングガンダム
ウイングガンダムゼロ

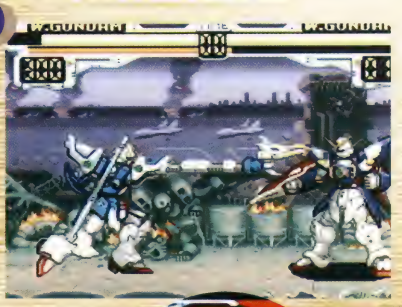

SFC版ガンダムW　ENDRESS DUEL

予価7500円

バンダイより発売

3月29日、任務開始。

五飛
with
シェンロンガンダム

トロワ
with
ガンダムヘビーアームズ

戦場MS、総勢9？機種
ガンダムVSガンダムの
苛酷な戦いが始まる…

E　石野竜三さん

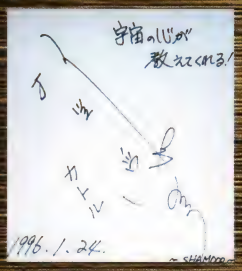

D　折笠　愛さん

C　中原　[illegible]さん

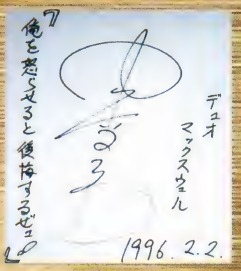

B　[illegible]　[illegible]さん

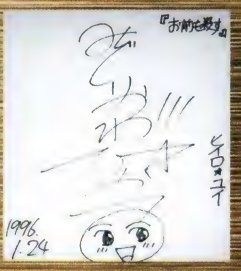

A　緑川　光さん

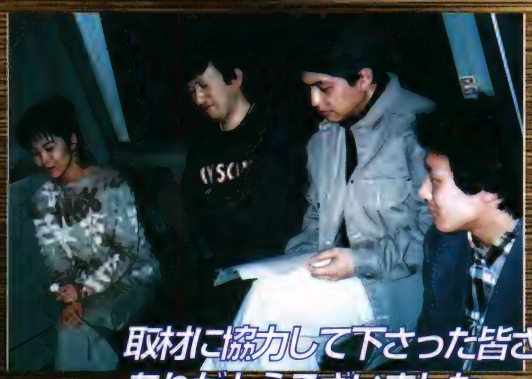

取材に協力して下さった皆さん
ありがとうございました。

GW色紙
応募券
SHAMPOO

色紙プレゼント

メインキャラクターを演じる5人の声優さんの色紙を、各1名にプレゼント！ハガキの裏に左の応募券を貼り、住所、氏名、年齢、職業、電話番号と欲しい色紙の番号、今月のGW特集についての感想を書いて左のあて先まで送ってください。応募券のないもの、必要事項が1つでも抜けているものは、抽選の対象外となりますのでご注意ください。

《あて先》
〒162　東京都新宿区天神町68番地
滝沢68ビル8F
SHAMPOO編集部
『GW　プレゼント』係

しめ切りは、平成8年3月20日。当選者の発表は4月発売予定の本誌内…です。

(C) 創通エージェンシー・サンライズ・テレビ朝日
(C) BANDAI 1996

ナタクの称号を持つ、五飛の愛機シェンロンガンダム。五飛の格闘術を完璧にトレースできる、肉弾戦重視の機体。右肩の「トラゴンハンター」は敵の目をくらます煙幕を完全に遮断し、背部にマウントされた「ビームトライデント」は敵がMSを一網打尽にするほどの威力を持つ。宇宙での機動力の低さを克服し、さらに地上戦での改良を受けて「アルトロンガンダム」として復活する。両腕に帰える龍の前に立ちはだかる敵はただ1人
振り返らず、ただひた走り続けてきた若き龍は
張 五飛 XXXG-01S シェンロンガンダム
XXXG-01S2 アルトロンガンダム
切ってきた風に、白い波が立ったときには砕け不可思議な模様が水面を飾る。五飛は自分の命以上に大切な愛機・ナタクの中から、次々と瞬間に浮かぶ文様を眺めていた。心の中を思い出がよぎっていく。地球に降りてから、与えられた任務は完璧にこなしてきた。他人に干渉することなく、他人に邪魔されることなく、つねに単独で任務を遂行していったのだ。
敵が心の片隅に巣くった瞬間、生まれて初めて敗北を知った。自分の持つ技は、相手に傷一つ負わすことさえもできなかった。あの時の自分の行動は無謀すぎたのだろうか。
宇宙にさえ居場所を失いかけたとき、自分を支えてくれたコロニー。目の前で沈んでいくコロニーを、救う術はなかったのか。
いむしろ好んで一人でいるくらいなのだ。
それなのに、なぜか波が作る文様から目が離せない。波の合間に、出会った人々の姿が見えるような気がしているからだろうか。
そしてまた、思い出が心をよぎっていく…
After Wars Ver.SHAMPOO
重々しく閉じた扉の向こう側から、計り知れないほどの歓声が聞こえてくる。戦いの中に身を投じていた頃は、考えもしなかった自分かいる。己の身体を彩る派手な衣装や装飾品の数々。少しずつ上がっていく幕の先に、いくつかの知っている顔があった
Caracter's voice
五飛役 石野竜三さん
・気に入っているシーンは？
―エピソードとしては、自分のコロニーが集団自決で沈んでいってしまったところです。
・演じてみたいシーンやシチュエーションはありますか？
―修行のシーン。ジャッキー・チェンの映画みたいに、だんだん強くなっていくような…とにかく、無口な技を使わないで欲しいです。
・彼死状態になったりとか（笑）
・五飛の最大のウリは？
―手間いらず、手間いらずの五飛です。
・五飛へのアドバイスをどうぞ。
―「ナタク以外のかたち作れよ」
Caracter Ilusstration／MASAYO IRIE Mechanic Ilusstration／SUSUMU ONO CG W TOHRU SHIMIZU

イラスト/ことぶきつかさ

TOSHINDEN

ELIS

Charactores Collction Vol.3

アンビヴァレンツな思いを抱えて

「もう人を傷つけるのはイヤ！」
だが、そんな彼女の心とは裏腹に，今日もまた新たな相手がエリスの前に立ちはだかる。そのたびに迷いを断ち切り、挫けそうになる心を必死に隠して戦いのなかへと身を投じる。
父を捜すため、自らの肉体と心を傷つけながら…。

イラスト/ことぶきつかさ

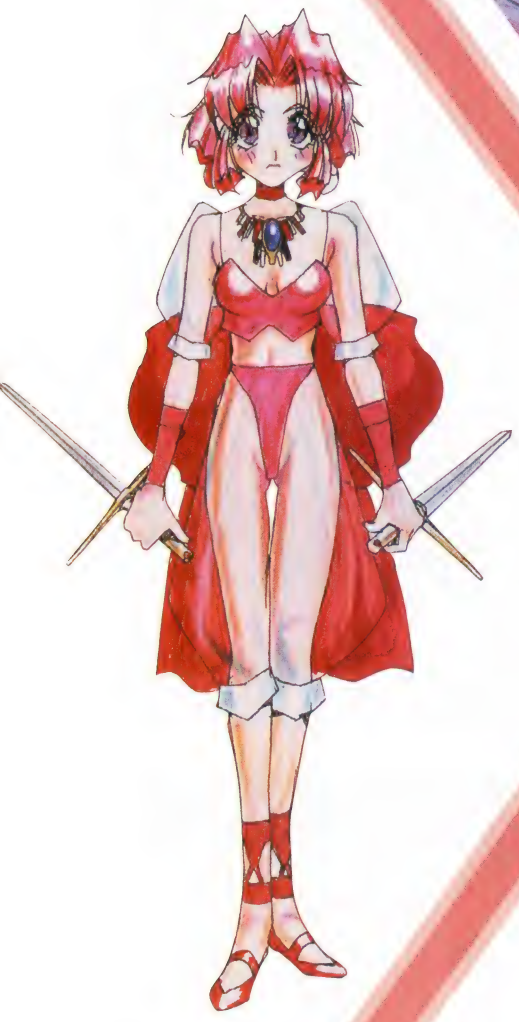

イラスト/ことぶきつかさ

イラスト/ことぶきつかさ

ELLIS

僕にとって「闘神伝はエリスのためにある」といっても過言ではない。
『他のキャラのように戦いの経験もない、一人の踊り子である彼女。』『抱きしめたら折れそうな華奢な身体を精一杯に動かして闘う彼女。』『父を捜すために馴れない戦いを続ける彼女。』

そんな、相反する思いを胸に闘う彼女のことを考えるとまるで胸が締め付けられるように苦しくなってくる…ブラウン管の中では誰もキミを励ましてはくれないけど、こちら側で僕が励ましているよ!!

闘神伝S
メーカー：タカラ・セガ
価格：￥5,800
対応機種：SEGA STATURN
発売日：発売中
©TAKARA / SEGA
イラスト：ことぶきつかさ

闘神伝2
メーカー：タカラ
価格：￥5,800
対応機種：Play Station
発売日：発売中
©TAKARA CO.,LTD.1996
PROGRAMMED
©TAMSOFT 1996

ヒミツ♡のエルフ手帳

だからあなたに教えちゃう!!

elf エ・ル・フ

Shampoo MAKER HOME PAGE-
ELF-Vol.3

装いも新たに生まれ変わったエルフホームページで〜す。このコーナーではいろんな形で「エルフ」の魅力を伝えていきたいと思ってます！　よろしくね。

新装開店

Shampoo

FancyShop ELF

いらっしゃいませ！　本日開店でーす！店長のエルフちゃんでございます！さて、本日の目玉！　「同級生2マウスパット」です！定価3千円（税抜き）だよ。絵柄は、タイトルイラスト。マウスでぐりぐり使用してね♪その他、今回は開店記念として、とっておきの情報を持って来たよ！　「同級生１・２」のシーツが発売予定だよ！　それぞれ、タイトルイラストの予定です！　これと唯・桜子のマクラがあれば、いい夢が見られるね！　サイズは大きめだよ。それから、なんと！　ゲームセンターの景品用で「同級生１・２」のキャラクターキーホルダーが4月１５日発売予定でーす！　OGAI（おじあい）さんのキャラデザインで、とっても可愛いよ！　みんなでゲーセンに行こうね！　エルフちゃんも高円寺のゲーセンに行くよ！

これがマウスパッドです。ぜひお家のパソコンの隣においてやってくださいね。

アマリリスの 質問なんでも答えちゃうゾ！

Shampoo

Q　同級生２スロットゲームの必勝法はあるのですか？教えて〜！

A　フフフッ。必勝法？…まず、ボタンを左、右、右、右、そして左＋真ん中！　これで幻のポスターナンバー７７７がっ！　…なーんて、うっそぴょーん！　甘い！　甘い！　甘〜い！　そんなものないよ〜ん！　これだけは言っておこう！　修行あるのみ！　パチスロできたえ、５０万円つぎ込み、同級生２スロットで１００万円つぎ込んだ頃には、君もりっぱな「同級生２スロットの鬼」の称号を得ているはず？（弱気）みんな〜！　頑張ってポスター当ててね！

質問のおハガキ募集

エルフに関する質問や意見、はげましのおたよりなどをこのコーナーでは募集しています。宛先はSampoo編集部「アマリリスの質問なんでも答えちゃうぞ」のコーナーまで。かわいいイラストなんか来るとうれしいな！

商品のお問い合わせは？

「欲しい商品の名前を書いた物」＆「返信用にあなたの住所氏名と切手を貼った封筒」を下記の住所まで送って下さいね。資料とお申し込み用紙を送ります。

〒166　東京都杉並区梅里1-7-7
新高円寺ツインビル１Ｆ　エルフ「Sampoo Fancy Shop ELF」係まで。　お待ちしてます。！

社内こぼれ話

「アマリリス広報絵日記♪」

Shampoo

ここでは、エルフの新人・アマリリスが社内をてくてく歩いていて、落ちていたお話を毎月紹介していきます！　拾った話だけど、汚くないからね！　安心してね。（笑）それでは、早速てくてくと行ってみましょう！　…てくてく…。ああっ！　これは！　「下級生」の原画！　アマリリスは「下級生」の原画を拾った！　…と、思ったら「同級生２」のボツ原画だったー。わーんっ、ごめんなさいっ、石は投げないでぇー。（泣）…気を取り直して、開発のフロアを覗いてみましょう！　…わあっ、毛布が落ちてるぅ！　パンツころがってるぅ！　（笑）徹夜明けですね…。「下級生」は現在、修羅場のなかの修羅場なんですよ〜！　絶対に面白いゲーム、間違いナシ！　みんなっ、期待してもう少し待っててね！

やっぱりゲームはエルフだね！

傑作　エルフ傑作ゲームコレクション「DE・JA2」

Shampoo

「冒険」ナウい言葉でいえば「アドベンチャー」、君も一度は夢みたことがあるだろう。そう、インディー・ジョーンズのようなファンタスティックでロマンにあふれた未知の世界へ旅立ちたいと思ったことが・・・。俺（仮名）も今まではそう思っていた、「ＤＥ・ＪＡ２」に出会うまでは・・・。「ＤＥ・ＪＡ２」に出会ってからは、このゲームにはまってしまい今日もマウスと股間を握る日々を送っている。俺（仮名）もすっかり今では皆から「たくましい男」とか「寝てみたい男」とかよばれて以前と比べると３．５程バージョンアップしかもプレインストール済（当社比）な生活の毎日だ。おっと、今日もがちゃ子が俺（仮名）を呼んでいる。君も俺（仮名）のようになりたければ、今すぐ「ＤＥ・ＪＡ２」をホップステップジャーンプ！！

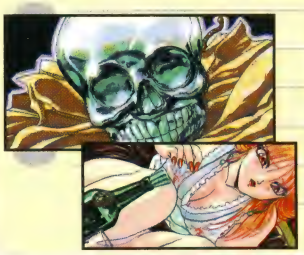

行け行けみんなのNEC

Shampoo MAKER HOME PAGE
～NEC～ Vol.3

「お嬢様捜査網」完全包囲網!!

この春のＦＸの注目ソフトといえばこれ！
この「お嬢様」たちがキミのハートを熱くする!!
(C) HEADROOM (C) マーカス (C)ＮＥＣ Home Electronics.Ltd

「お嬢様捜査網」とは？

大人気「卒業」シリーズの最新作。プレイヤーは世紀の大泥棒を目指し「お嬢様」の仕掛ける数々のワナをくぐり抜け、お宝をゲットせよ！もちろん彼女たちのハートも盗めちゃうぞ。むふふ。
彼女たちがプレイヤーの行く手を阻む「お嬢様」だっ!!

周　麗華（声：丹下桜）

Ｔ155cm Ｗ43kg
Ｂ82 Ｗ58 Ｈ85（自称）
9月21日生　Ｂ型　出身地　香港

ひと月のお小遣い

ギャンブル好きで、カジノに行くと無制限にお金を使いまくる。だが普段の生活では学校帰りに食べるラーメン代600円がお小遣い。

好きな服のブランド

洋服に関しては意外と無頓着。だけどチャイナ服についてはこだわっている。

竜崎陽子（声：柳瀬なつみ）

Ｔ167cm Ｗ50kg
Ｂ88 Ｗ58 Ｈ88（自称）
9月11日生　Ｏ型　出身地　横浜

ひと月のお小遣い

基本的には彼女も無制限。ただし５人の中で一番常識的な娘なので、普通の女子高生と変わらない金額しか持ち歩いていない。

好きな服のブランド

ジバンシーやランヴァン、ニナリッチといった、有名ブランドは一通りおさえていますが、別にそれほど意識せずに着こなしている。

綾公路美幸（声：永島由子）

Ｔ165cm Ｗ48kg
Ｂ86 Ｗ57 Ｈ87（自称）
8月31日生　ＡＢ型　出身地　東京

ひと月のお小遣い

公子同様無制限。ただしゲームセンターに通うのが好きで、常に100万程度は持ち歩いている（らしい）。

好きな服のブランド

自分が気に入ればブランド品だろうが3枚1000円のＴシャツだろうがなんでもＯＫ。フェラーリとハーレーダビッドソンが好きでそのマークの入った服を好んで着ている。

ニーナ・キーロフ（声：笠原留美）

Ｔ173cm　Ｗ52kg
Ｂ90 Ｗ60 Ｈ92（自称）
9月1日生　Ａ型　出身地　ニューヨーク

ひと月のお小遣い

無制限。欲しい物があると店ごと買ってしまう。

好きな服のブランド

公子同様オーダーメイド。ただミリタリーマニアなところがあるので、各国の軍服を気分次第で着ている。

綾公路公子（声：新山志保）

Ｔ162cm Ｗ47kg
Ｂ85 Ｗ56 Ｈ86（自称）
8月31日生　ＡＢ型　出身地　東京

ひと月のお小遣い

無制限。ほとんどの店が顔パスでＯＫ。ゆえに現金を持ち歩かない。

好きな服のブランド

着ているのは全てお抱えのデザイナーのオーダーメイド。ブランドにこだわるのは貧乏人のすることだと考えている。

「お嬢様捜査網」関連商品

ＯＶＡ　（ビデオ・ＬＤ）4月1日発売　東宝
カラー30分　4,800円（税込）
ＣＤ　（オリジナルサウンドトラック）3/22発売
パイオニアＬＤＣ　3,000円（税込）
シングル　4/25発売　パイオニアＬＤＣ

「お嬢様捜査網」お披露目デビューイベント開催！
「私立清華学園入学式」へGOGO！

発売を前に「お嬢様」ワールドの世界を一足お先に楽しんじゃおうぜ！
Virgo（新山志保、永島由子、柳瀬なつみ、丹下桜、笠原留美）のミニライブやＯＶＡの先行上映、ソフトのデモプレイなど盛りだくさんのイベントだよ。
参加者全員にはプロモーションビデオのプレゼント＆参加者とVirgoとの握手会も実施する！　ファンならずともいくっきゃないね。

3/23（土）PM3:30開演
●東京　九段会館大ホール（1200名）
3/30（土）PM3:30開演
●大阪　府立労働センター（800名）

応募方法	往復ハガキをご使用の上、下記宛にお申し込み下さい。抽選の上ペアでご招待いたします。
記入要項	往信用　（裏）住所・氏名・年齢及び希望会場を明記 返信用　（表）返信先（住所・氏名）を明記
申込先	〒104　東京都中央区築地3-9-9　ランディック永井ビル7Ｆ （株）広美「お嬢様捜査網」イベント係
締め切り	3/15（金）必着

まだまだ熱いぜPCエンジン！
竹本泉ワールドを完全再現。
期待のニュータイプゲーム
「てきぱきワーキン　ラブ」

(C)竹本泉

独自の世界感に猛烈なファンも多いあの「竹本泉」先生自らが、設定・脚本・キャラクターデザインを手がけたというＰＣエンジンオリジナル「育成シュミレーションゲーム風アドベンチャーゲーム」（なんのこっちゃ）がついに登場するぞ。ゲームの目的は…未来世界。人類は火星や月に植民地を築いたのだが、どこのお役所で処理したらいいのかわからない様々な問題が発生した。プレイヤーはそれら諸問題を解決すべく新設した「その他省」（うむむ…）の中間管理職になり、個性あふれる３人の部下を上手く使い、珍事件を解決してゆくのだ！　さあ、あなたは見事尊敬される中間管理職にはたしてなれるのか？　レッツ、トライ！

(C)竹本泉／
(C)NEC HomeElectronics,Ltd.

PC－ＦＸアニメファンクラブ
新規会員大募集!

そんなこんなで徐々に盛り上がりを見せているPC－ＦＸ。ＦＸユーザーも、まだ持ってない人もＦＸワールドをもっと楽しみませんか？という事で、ＦＸファンクラブの会員募集をしちゃいます。最新会報では他では手に入らない超新作情報や人気声優のインタビュー、ファンクラブのオリジナルグッズの通信販売などファンにはたまらない豪華な内容盛りだくさんになってます。さ・ら・に、今入会すれば只野和子さんイラスト、ロルフィーシール付きオリジナルＣＤケースをプレゼント。ふるって参加してね！

入会方法問い合わせ

〒104
東京都中央区新川2-31-7
メゾンニューリバー501
TEL　03-3555-8226
FAX　03-3555-0400
ＰＣ－ＦＸファンクラブまで
よろしくね！

はみだしＮＥＣ　「お嬢様捜査網」のイベントにはぜひとも参加してね。５人の声優さんが君たちを待っているぞ
「てきぱきワーキン　ラブ」も順調に開発進行中、竹本先生の魅力あふれる世界は君を虜にすること間違いなし。うじゃ

ミューズ

なにやらいわくありげな、魔法使いのお兄さん。魔法使いネームも持っている（？）ナイスなお方です。

前号の予告通り『EVE』にTRYした…が

深見とーますはアドベンチャーが苦手だった…

イバラ道もみんなで進めば王道に!?

わき役なんて呼ばせない!!

新発見！『闘神都市II』のに〜ちゃんに注目！

わき役を愛している皆さん、お元気ですか？　今月は前号の続きということで、またもやパソコンゲームのにーちゃんをチェックしてみました。先月はちょっと厳しいことばかり書いてしまったので、今回はソフトに行こうと思います。なかなか良さそうなものを発見したので、ちょっと嬉しい深見とーますがお送りします。

今月の似てる人

ルヴァ

いや、ただ単に、口調が似ているだけなんですけど、ミューズがでてきた瞬間に思い出したので、入れてみました。ルヴァ様は、マイペースなところがとても素敵なお方です。

と、いうわけで、ミューズが主人公のお話がみたいです。

ぜひ作ってください

同志の声

今月の同志はなんと２人！　淋しいっス。そのうちの片方をご紹介しましょう。埼玉県のキゴロー君。ありがとさんデス。

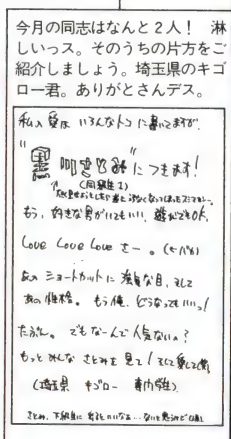

★今月の登場人物リスト★

ミューズ
(闘神都市 そして、それから)
ルヴァ(アンジェリーク)

今月も深見の趣味で突っ走ってしまいましたが、次号は他の同志の意見をもとに構成しようと思います。ので、求む！同志&ハガキ！　ってなカンジです。みなさんよろしくね〜！　あて先は隣よ。

イバラ道仲間の 愛 を募集!!

と、いうわけで、わき役を愛するあなたのパワーを募集します。ゲームやアニメなど、ジャンルは何でもOK！　ハガキにあなたが愛しているわき役の情報やイラスト、フリートークなどを描いて編集部まで送ってください。寄せられたハガキをもとに、特集を組んでいきたいと思っています。

とにかく何でも結構です。たった1回だけ出ただけのキャラから、本当は主役グループの1人なのに…なキャラまで、主役以外のすべてのキャラが対象です。あ、作品名とキャラ名、どんなキャラ人なのか、というデータは必ず入れてくださいね！

あなたの熱きメッセージとあふれる愛♥を、首を長〜くしてお待ちしています。

●あて先
〒162 東京都新宿区天神町68 滝沢68ビル8F
Shampoo編集部『王道なんて…』係

PEACH PAI

ピーチパイ

変身前：篠原ありす　声：吉田古奈美

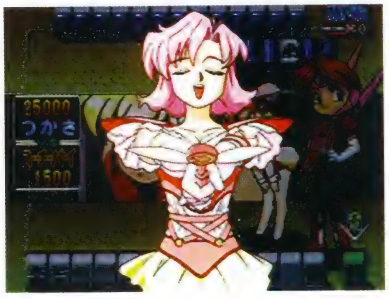

ピンキッシュ・フローレア!!

アイドル雀士 スーチーパイII

♥サターン用　3月29日発売　￥7.800♥

な、な〜んとCD2枚組!!

愛と正義と麻雀普及のため!!

ゲーセンでもおなじみのスーチーパイが、グラフィック・サウンド共にパワーアップして次世代ゲームに再び挑戦だ!　基本的なシステムは前作と同じ。なんといっても「パネルマッチ」で獲得する、麻雀初心者にも優しい技の数々もそのまま!　これがなくてはスーチーパイじゃない!　しかも今回は4人の変身キャラが味方にになり、必殺技で援護射撃してくれるとは、まさに至れり尽くせり。　ゲームには「ストーリーモード」「フリー対戦モード」「声優インタビュー」などがあり、2枚のCD-ROMの容量をフルに使ってしまったという気合いの入りよう。はじめに自分のパートナーとなるキャラを選ぶのだが、それによって会話で進展するストーリーが全て違ってくるのだからこの容量にもうなずける。　また、ジャレコでは、このゲームの発売を記念して、予約キャンペーンをおこなうぞ!　商品は『A賞 B2ポスター5種類を1セット』を抽選で2000名に、『B賞 B全ポスター』を抽選で1000名にプレゼント!　そのうえ特別賞として『園田健一氏のイラストを使用した特製ポストカード!』しかもそれにはスーチーパイ役のかないみかさんのサイン&メッセージ入りだ!!

なお、応募方法は、店頭でのスーチーパイIIのチラシを参照のこと!わすれるなよ〜。©1996 JALECO LTD.

MILKY PAI

ミルキーパイ

変身前：うさぎのみるく　声：西原久美子

ミルキー・シャワー!!

LEMON PAI

レモンパイ

変身前：一文字つかさ　声：松本梨香

ライトニング・ブレード!!

CHERRY PAI

チェリーパイ

変身前：植枝早苗　声：水谷優子

チェリー・ボンバー!!

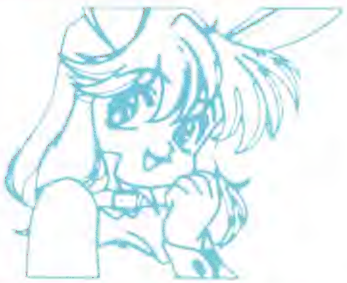

パートナーキャラの必殺技を
バキッと見せる!!（よ～ん♥）

漫画でゲーム！GoGoGo!!

第2回

『同級生』（PC-ENGINE版）

コロン

18禁ゲームおたくなとっても普通の（?）女の子。実はお金持ちのお嬢様。

モへ吉

花憐の誕生日にパパが200万円で買ってくれた高級犬。とっても賢い……はずである。

PCエンジンで『あの夏』をもう一度…

初めまして♡私、資正堂花憐です。これから私とモへ吉の二人…いや、二人と一匹で様々なゲームの紹介をしていきたいと思うので、今後ともよろしくお願いします♡

モへ吉『モへッ』

さて、Shampoo読者の皆さんなら誰でも一度は過ごした経験がおありでしょう？ あの、甘酸っぱくて切なくて、思い出すだけで胸がキュンとなっちゃう思い出の夏。

あのすてきな夏休みが、PCエンジンで帰ってきたの♡しかも、新たに巡り会うことのできる3人の素敵な女の子を連れて…

ううん、それだけじゃないわ。女の子たちとの恋の展開も今までとはちょっと違うの。だから、パソコン版でクリアした人にもきっと楽しめる内容のはずよ。

そう、私をモニターの前に釘付けにして動けなくして、思い出の『あの夏』をもう一度…

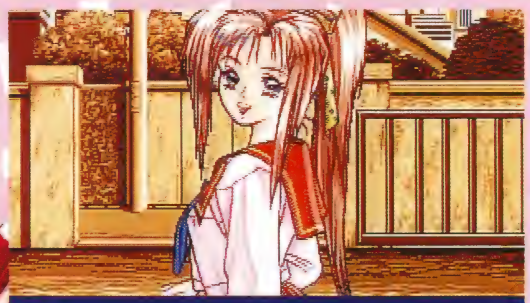

モへ吉にもわかる PC版3つのポイント

①新キャラが3人増えたの。だからパソコン版でクリアしちゃった人も、もう一度楽しめるのよ♡（ちなみに前からいるキャラクターも新しいグラフィックが増えたりしてて二度おトクよっ♡）パソコン版とのストーリーの違いを比べてみるのも面白いかもねっ！

②主題歌がついたの。しかも歌っているのは声優さんたちで、とってもカワイイ歌なの♡ 好みは分かれると思うけど、某『とき○モ』の主題歌が好きって人なら大丈夫！って感じ。EDテーマも含めて、是非一度聞いてみてねっ♡

③声優さんたちが声を当ててるの♡ 憧れの舞ちゃんやくるみちゃんがあなたにしゃべりかけてくれるわよ♡ しかも声優は井上喜久子さん、水谷優子さんを始めとする超豪華な顔ぶれで、ファンでなくとも一度は聞いてみる価値アリね！

花憐のおたより紹介コーナー♥

あら、このコーナーあてに早くもお手紙が届いているわ。どれどれ…『エクシング様ごめんなさい。僕はこれからクリスタルランドへ旅立ちます。……パヤパヤ』……なにかしら、これ？ よくわからないけど反省するのはいいことよね♡ それじゃ、また次号でお会いしましょっ♡

●ＮＥＣアベニュー株式会社 ●発売中 ●￥8,800 © 1995 NEC Avenue Ltd.LICENCED BY elf

街角のキミのこと、もっともっと知りたくて…

HONEY ON THE CITY

ハニーオンザシティ

協力／(株) ロッテ

第二回 甘く酸っぱい初恋の味 ～小梅ちゃん～

君の悩ましき横顔を見る度、僕は何時も其の瞬間だけ、熱烈に恋をして仕舞ふ。
明日に成ればもう忘れて居る筈なのに、自分にそう云ひ聞かせている筈なのに、
矢ッ張り君の横顔が、少しはにかんだ君の笑顔が、一瞬も頭から離れない。
一度で良いからハニイ、君と見詰めあって、夜の明くる迄話して見たい。

あッ…初めまして。私、小梅ですッ。
何時も貴男が見詰めてくれてた事、
ちゃんと知って居ましたヨ。此うして
御話できるなんて、何か一寸恥ずか
しいけど、暫く御付き合いして下さいネ。

こうめ

私の似顔絵は、漫画家の林静一先生
が描いて下さったんです。初めて貴男
と逢った時から、少しづつ顔付きが変
はって居るでせう？　でも、小梅は小梅。
貴男の中の私は、何時も同じ娘ですヨ。

さらば可憐に

『小梅』のキャンデーがお店に並び始
めたのは昭和四十九年です。でも私が
外袋に入って貴男を見詰め始めたのは、
其れから八年後の、昭和五十七年の事。
もう十五年もの御付き合ひなんですネ。

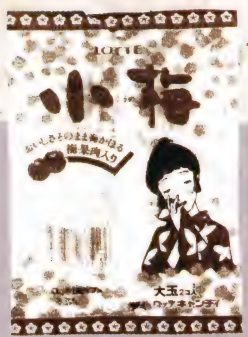

あはき夢見し大正の純情可憐な初恋浪漫

私の家族、貴男だけに紹介しますネッ。

折角だから、私の家族にも会って下さいナ。先ずはお父ッつぁんの松造。私が尊敬する、立派な植木職人なんです。次は長女の松。お松姉ちゃんです。其して、次女の竹子姉ちゃん。おッ母さんは一寸前に、肺結核で死んじゃったんです…。だから家は四人家族。皆共々、どうぞ宜しネッ。

私のもう一ツの姉妹を紹介しますネッ。

実は私には、家族の他に姉妹が居るんです。『小梅』のキャンデーが売れた時分に、一緒に売られたキャンデー達の事ですヨ。

りんご味の小雪・黒飴の小紫・セーラー服を着た、夏蜜柑味の小夏、そして檸檬味の小春、皆、私の大切な妹達なんです。皆何処に行っちゃったのかな…。もう一度逢ってみたいな…。

私の生まれ年を教えちゃいますネッ。

私の生まれ年は、明治三十三年。テレビに出て居るのは十五歳、大正六年の頃の私です。アッ、でも今お婆ちゃんな訳じゃ無くって、ずっと私は十五歳のままですから安心して下さいナ。

ちなみに住んでる処は東京府の本郷。今は小石川植物園が有る辺りなんです。

私の人形を一寸見せちゃいますネッ。

下の写真は、私小梅のお人形さんです。可愛いでせう？ 昔『小梅』を買って呉れた人への懸賞用に企画された物なんだそうですけど、実際には一体しか作られて居ないみたいです。今は、ロッテの『小梅』担当者の方の机にチョコンと置かれて居るそうですヨ。

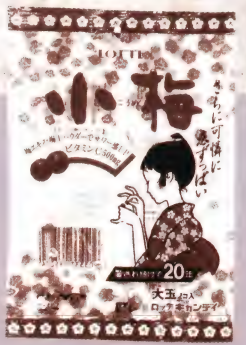

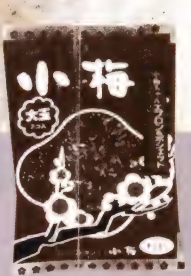

いつかどこかで、ぼくはキミに出会うのだろう…

Sometime...

Sometime...

Somewhere...

幸運であり
ことは至福の喜びである。

優しく流れる時に包まれて
いつかどこかで、
僕は君に出会うだろう…

人はその人生の中で、数かぎりない出会いを繰り返す。そう、まるで人生という大河に飲み込まれた魚のように…。
そして、この“出会い”というヤツは、必ずしも“人”であるとは限らない。時には、ゲームの世界の向こうの女の子に“出逢って”しまった人もいるのではないだろうか。
すでに御存知の方も多いと思うが、同級生というゲームがある。自由と、出逢いと、恋愛を描いたこのゲームは、またたくまに大ヒットとなった。それは、登場する女の子達のかわいさもさることながら、その根底に流れていたもの、“出逢い”というものがあったからなのではないだろうか。
このゲームでは、自分が行動しない限り、なにも起こらない。女の子と仲良くなるのも、嫌いになるのも、自分の自由なのだ。キミが何処にいって何をしようが、ゲームは始まりの日と、終わりの日、そして時間の流れしか決めることはない。それ以外は、全てキミが決めるのだ。
さあ、持っていない人はぜひ！　そして持っている人はもう一度、この『自由』と、そして、『出逢い』を楽しんで欲しい。なにせ、この世界で“恋”するのは、キミの自由なのだから。きっと、忘れられない君だけの恋とここで出会えるはずだから…

出逢うということは最高の
恋するという

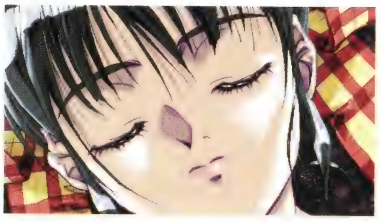

1. MAI SAKURAGI
2. YUI NARUSAWA
3. MISA TANAKA
4. TOMOMI MIZUNO
5. MAKO SAITO
6. YOSHIKO SERIZAWA
7. MISUZU KATAGIRI

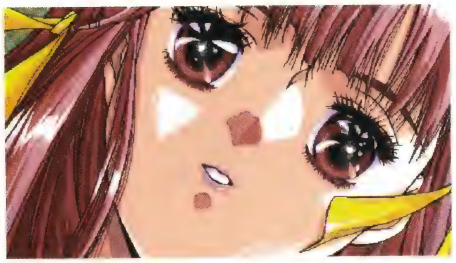

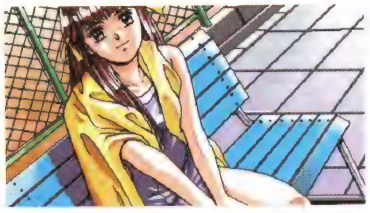

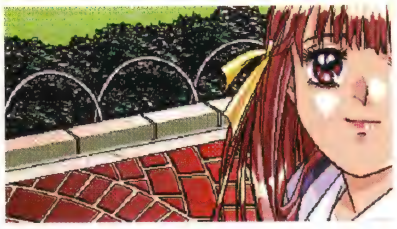

number ①

桜木 舞

MAI SAKURAGI

よく、『お嬢様』と言う言葉を耳にするが、この『お嬢様』という言葉は、一体何を表しているのだろう。おそらくは、家柄も含めた育ちの良さなどから来ているのだろうが、本当に『お嬢様』と呼べる娘は、きっとそれだけではないはずだ。おそらくこの言葉がよく似合う娘というのは、そのような、他の人とは違う雰囲気・感じを持っているのではないだろうか。そうでもなければ、この言葉の意味が、あまりに陳腐になってしまうだろう。

一つだけいえるのは、この子も、間違いなくそんな雰囲気を持っているということだ。

そう、『お嬢様』の美しさも、悲しさも、同時に背負った女の子なのだ。

SAKURAGI

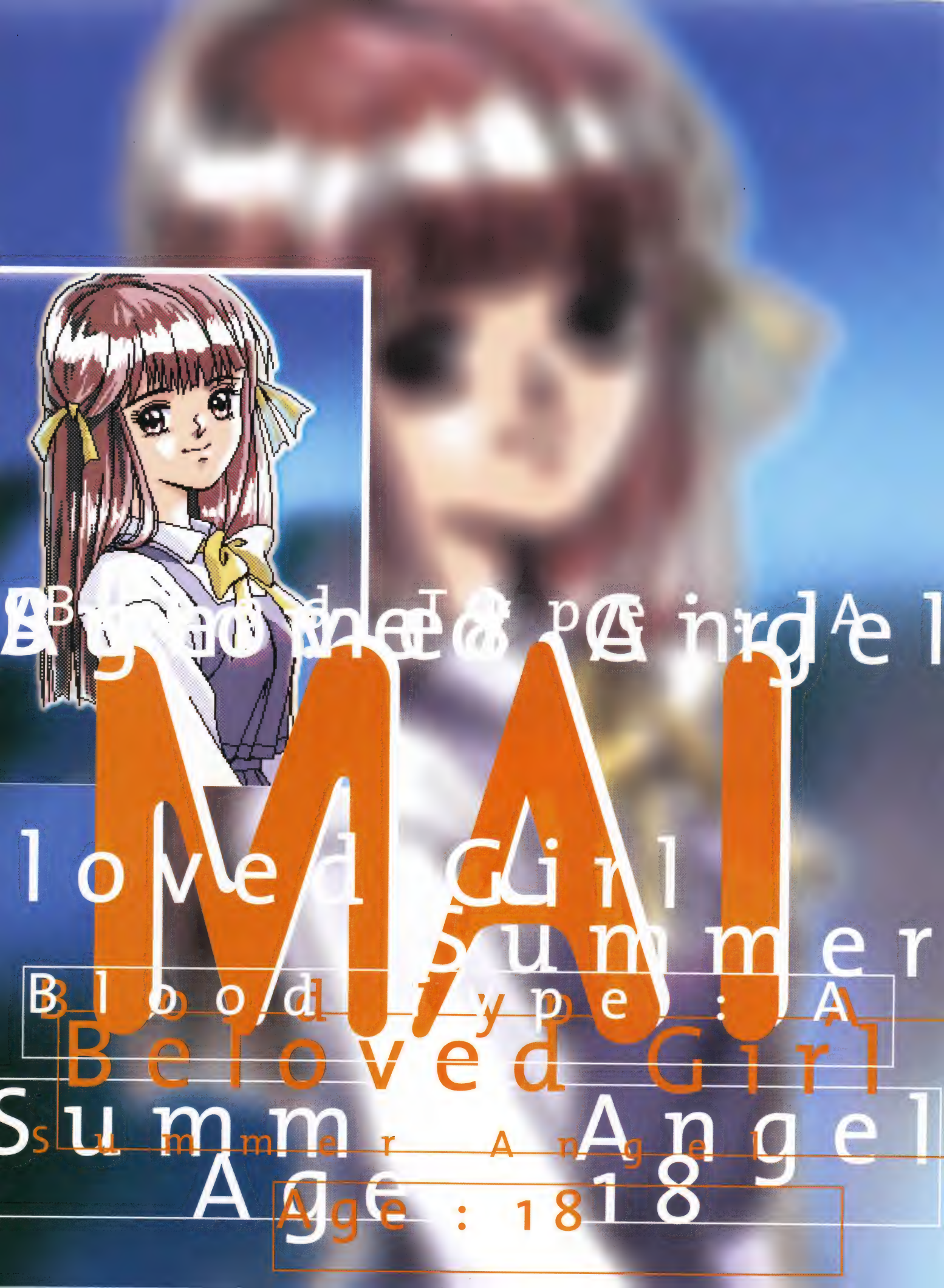
Blood type : A
Beloved Girl
Summer Angel
Age : 18

Age 18

My Little Hor

Pretty Girl!

Blood Type :

eRUSAWA

鳴沢 唯

YUI NARUSAWA

兄にとって、妹というのは、一番近くにいながら、一番遠い存在ではないだろうか。それは、どれほど好きになっても結婚することはできないということに起因するのだろう。

こういったことは、男なら、わりと割り切れるところもあるのだろうが、女はどうだろうか?一番近くにいて、一番頼りになった人を好きになること、それは自然の成り行きなのではないだろうか。

しかし、悲しいかな、それは叶わぬ夢でもある。現在の社会は兄妹の結婚を認めていない。つまり、いくら望んでも、不可能なのだ。

が、この子は、その特殊な事情により、それが可能でもある。だが、兄は、悲しき常識に縛られる。自らの立場と気持ちに葛藤する妹。彼女を救えるのは、ただひとり、貴方だけ、なのだ…

number 2

MyUILiNtAl

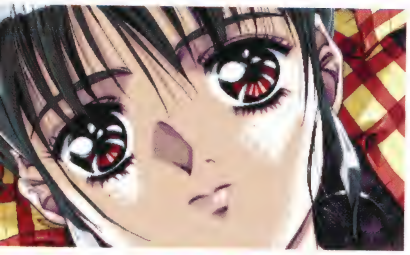

Age : 18
Know There's an Answer.
My dear friend

Blood Type : A

IZUNO

水野 友美

TOMOMI MIZUNO

世の中には、やっかい事を背負ったとき、外に出す人と、自分一人にしまい込んでしまう人がいる。そういったとき、信頼できる友達がいれば、いろいろと打ち明けて相談することもできるのだろうか、現実にはなかなか難しいものだ。

特に、自分一人に背負い込んでしまいがちな人は、自分の弱みを見せたくなくて、さらにカラに閉じこもりがちになってしまうことが多い。
この子も典型的な例であるが、主人公に悩みを打ち明けるかどうか、ずっと悩み続けている。そのうえ、真実が溶けたあとも意固地になってしまうのだ。

しかし、誤解が全て解けたとき、彼女は、自らの全てを見せてくれる。きっとそれは、彼女なりの主人公に対するけじめなのだろう。

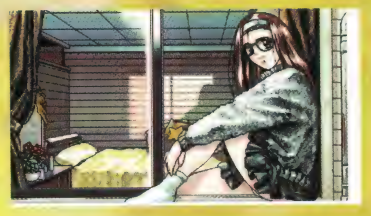

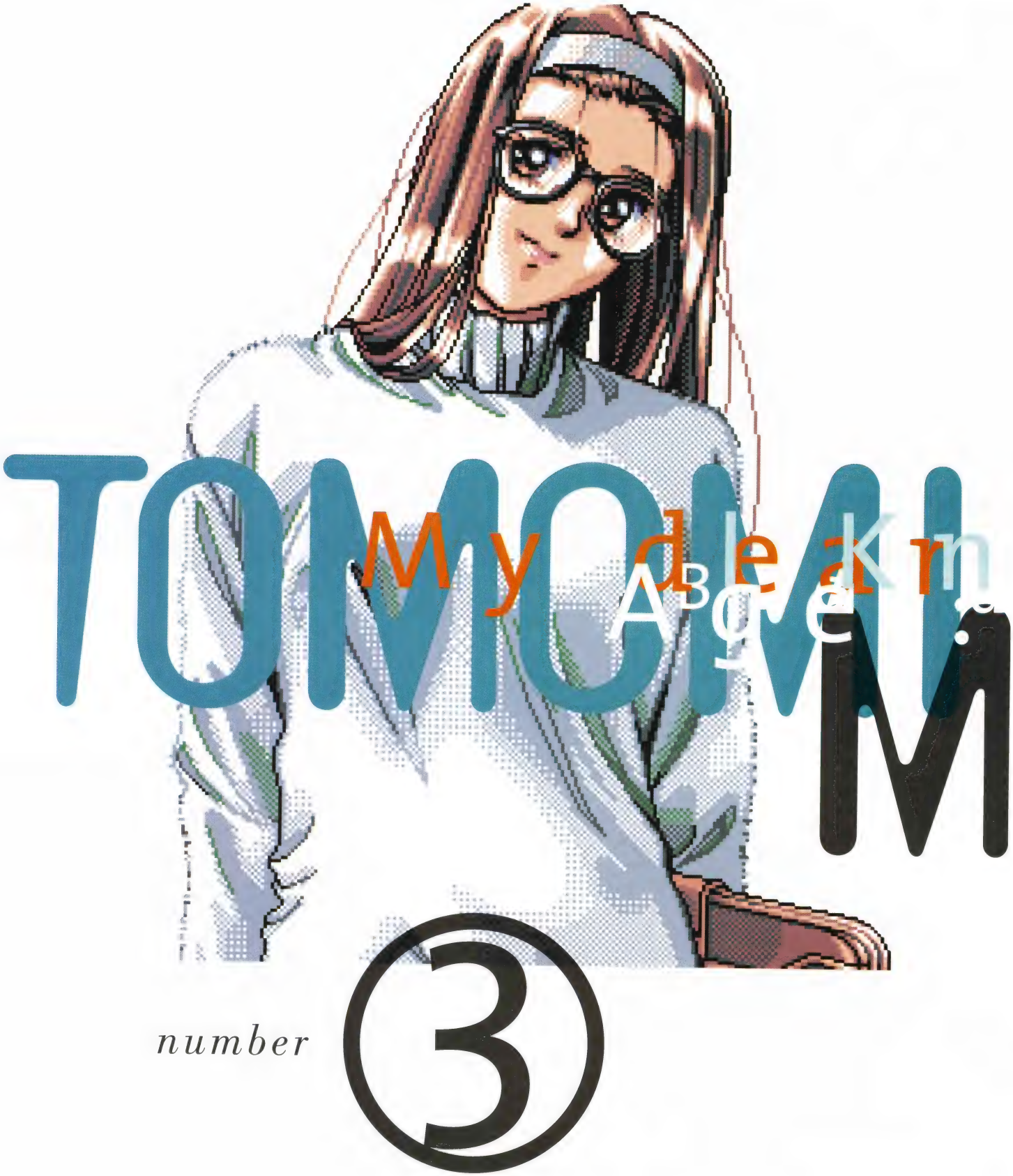
TOMOMI
My dear

han

otion

o(18)

Type : B

Blood Type : B

田中 美沙

MISA TANAKA

男っぽい女の子、よくいわれるボーイッシュな女の子というのは、男にとって、友達として、付き合いやすいといわれる。それは、女の子である、ということを意識せずにつき合えるからなのだろう。

が、女の子として、恋人として、その娘を見た場合はどうだろうか。この場合、つき合いやすさより、女の子らしさが重要なファクターではないだろうか。

ボーイッシュな女の子は、男友達はできやすくても、本当の恋人はできずらい。が、本当に恋人ができると、途端に変わることもあるらしい。

かくいうこの子も、そういった経歴を持つ娘である。物語中では、初めて知った男の強さ、優しさというものが彼女を変えてゆく。

それは、やはり幸福なことなのだろう。

MISA TANAKA

Hot! Emotion

BA N BI Chan

Age : 20(

Blood Type :

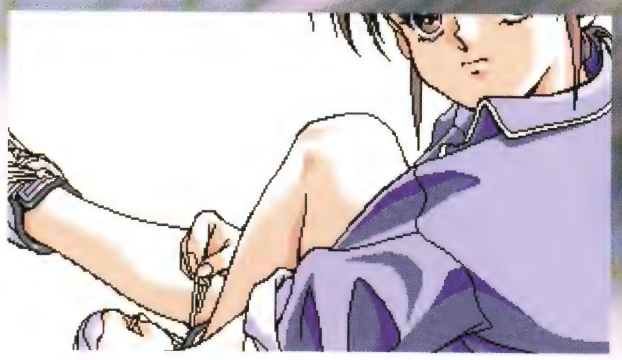

number ④

MAKO SAITO

斉藤 真子

MAKO SAITO

大人の女の魅力というのは、いつの世も少年達を迷わせる。それは、“知って”いる女の人の持つ魅力であるかも知れない。

「キスマークが付いてますよ」といって「あら、そう」といって受け流してしまう女性。それは、ある境地に立った女でないとできないことだ。年下の男の子をちょっと弄ぶこと。それは、このタイプの女でないとできない、特殊攻撃なのだから(?)

だが、恋に本気になったとき、この女の本当の心がわかるだろう。本当の愛と優しさと純情は、他の女の子に負けないくらい持ってる人なのだから…

Blood Type : O

Age : 23

Perfect Body in Control

She hide her true face behind the cool beauty.

number
5

SERIZAWA

芹沢 よしこ

YOSHIKO SERIZAWA

教師というのは、けっこう因果な商売らしい。それはプライベートとしての自分と、
教師としての自分、両方を考えて生活しなければならないからだ。

そしてその中で、自分を優先するか、教師を優先するかによって、
すべてが変わってくるのは言うまでもい。
そして、人間とは、必ずどちらかは“弱い”ものなのだ。

この人は、弱い自分を隠して、強い教師を演じている。その教師という鎧をはずして、人の弱さに触れられたとき、
彼女を心を知ることができるだろう。

number ⑥

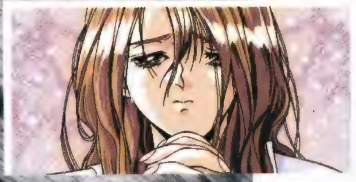

YOSHIKO

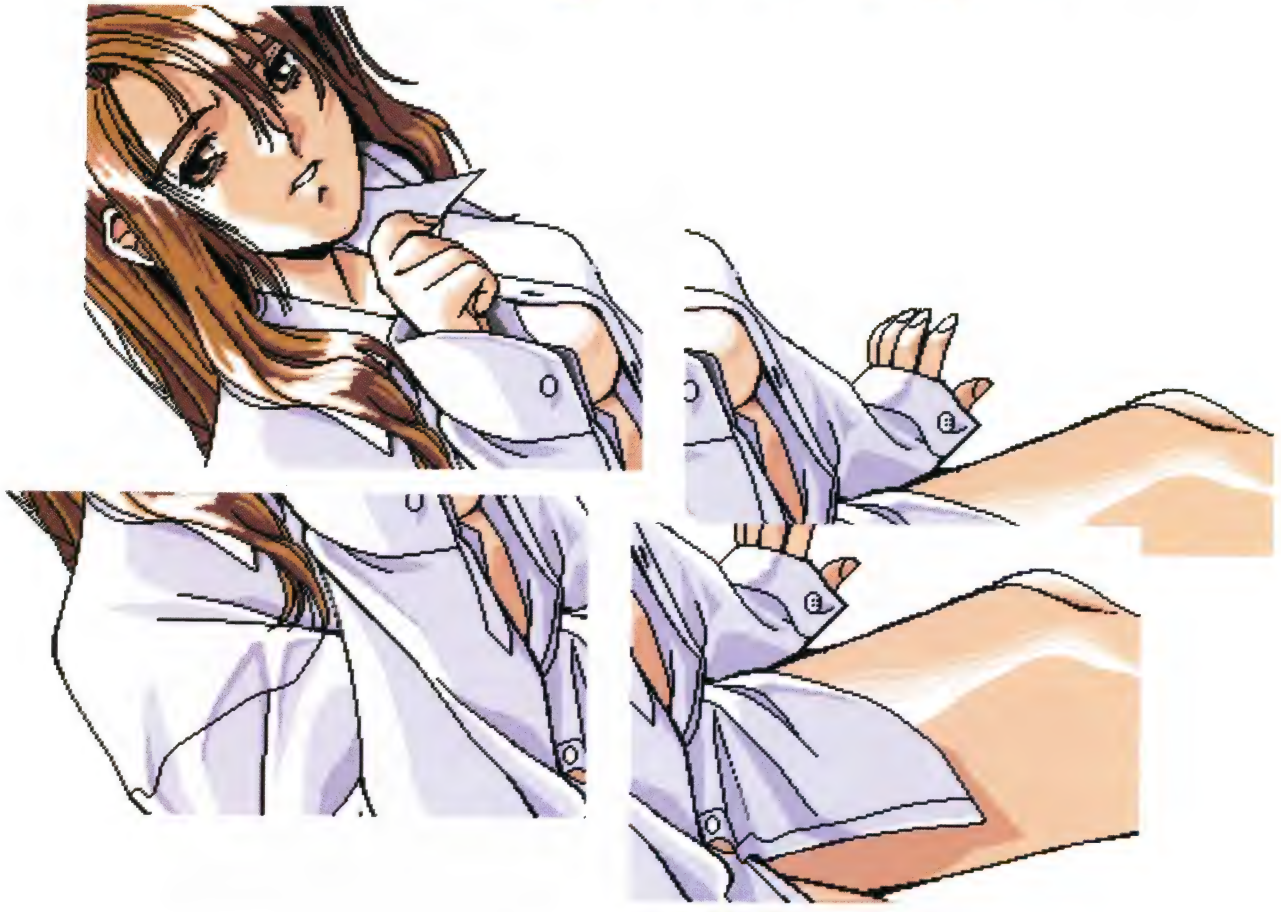

WHITE LOVE

Blood Type :O

Age : 25

and also as a Teacher...

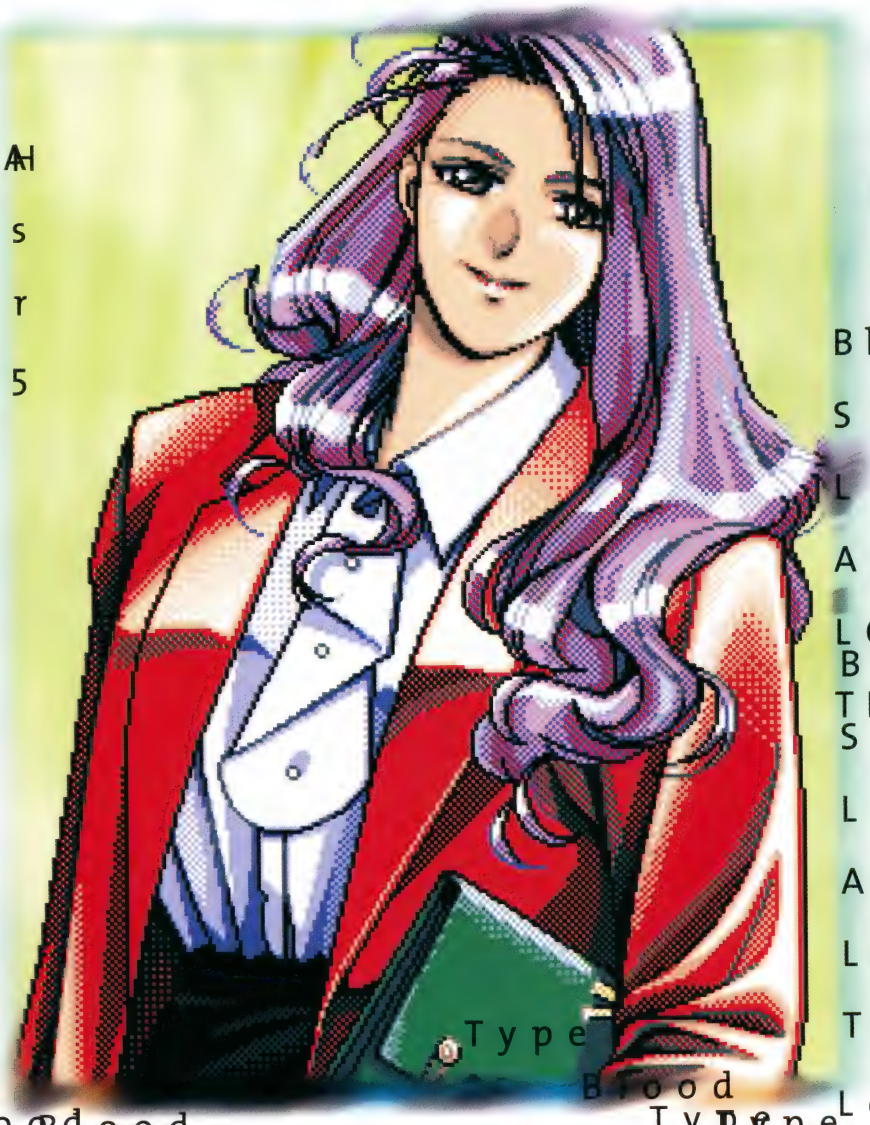

number 7

Blood Type : A

Saturday's Lover

MISUZU KATAGIRI

Age : 25

LOVE of TRUTH

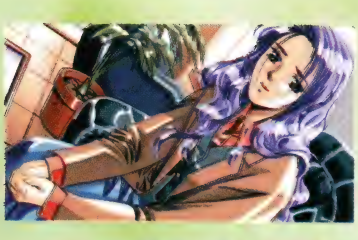

片桐 美鈴

MISUZU KATAGIRI

こちらも教師であるが、先ほどの芹沢先生とは趣を異にする。それは、教師としての自分を保ちながら、プライベートな恋愛もわすれないことだ。

だが、完全な両立というのは難しく、その力は教師の方へ流れてしまう。それゆえ、のちに自らの恋人を失うことになってしまった。

生徒でもある主人公の前では、落ち込んだ姿などは決して見せなかったが、恋人と完全に別れた直後、主人公に会ったとき、ついに、その留め金が外れる。

恋にも仕事にも精いっぱいの力を注ぐ優しき教師。そして愛は、教師と生徒の枠を超え、ついに羽ばたく…

LOVE

今回、また新たに同級生シリーズを取り上げ、恋と女性について、考えてみたが、読者諸君はどうお思いだろうか。

恋とは何だろう。その意味を、完全に答えられる人はいないだろうが、少なくとも、誰でも“感じる”ことは誰にでもできるはずだ。

誰かを、いとおしく、せつなく思うこと、そしてその思いは現実世界にも、ディスプレイの向こう側にも存在するはずだ。

その思いは、絶対に大事にして欲しい。どんなに馬鹿だと思っても、粗末に扱わないでほしいのだ。そうしないと、貴方が一生後悔することになるだろうから…。

そして貴方は、いつか、どこかで、恋する人と出逢うのではないだろうか…。

18 歳未満の方は開けない方がいいんじゃないカナ～　なんて思われます。

朱な夢ではなく紅な夢。貴方もいかが?

メーカー名：ジャニス　価格：￥7,800
対応機種：ＰＣ-9801　発売中

緋色の姉妹 人は淫業の果てに、緋色の夢を見る…か？

ダイアルは危険な香り♡

メーカー名：ミンク　価格：¥7,800
対応機種：ＰＣ-9801　発売中

ツーショットダイアリー2 あの子に急接近！

明け暮れるのでした～♡

メーカー名：U.Me soft　価格：¥7,800
対応機種：PC-9801　発売中

すごいっ、当たる、当たってるゥ
ピクピクしてるゥ、ドクドク出てくるん。

笑顔の裏で〈She〉が思っていること
表情の下に隠された本当の本音
少しでも知りたければドアを開けて。

SoftWere Square

P147 - 154

VALENTINE KISS ～ BIRTHDAYS 2 ～

バレンタイン・キッス～バースデイズ2～

シルキーズ　¥7.800　9801　発売中

月日がマスでコマはプレイヤーだけのちょっと変わっているスゴロクゲームの第2弾。ゲームとはまるっきり関係のないことだけど、このタイトルを聞いて国生さゆり嬢が唄ってた同名の曲を思い出してしまったのは私だけ？

好きなあの娘のハートは何処に？うかうかしてると、他のオトコに出し抜かれるぞ！

1年のあいだに出会う女の子たちとデートをしたり、誕生日にプレゼントをあげたりして好感度を増やす。そして、女の子たちと親密になって、最後の日に告白をして、その娘から身も心も捧げてもらっちゃうのが目的（？）のスゴロク風恋愛シミュレーション「バースデイズ」。その続編である「バレンタイン・キッス」が登場したぞ。

主人公は、ナンパと女の子が大好きな男の子。「今年のバレンタインデイは、チョコレートを1個も貰えなかったぁ～。来年こそは、絶対にカワイイ女の子からチョコを貰うのだ～」と決心したところからゲームが始まる。ちなみに、前作の動機は「一人ぼっちで自分の誕生日を祝うなんてヤダ!!来年こそはカワイイ女の子と過ごすのだ～」だった。男はこうして、恋愛をしてくものなんすかね～（笑）。

キャラクターは、主人公を除いて全部で8人出てくる。主人公以外は全員女の子でナンパし放題だった前作とは違い、「バレンタイン・キッス」では女の子が4人、男が4人の構成になった。女の子たちは、おとなしいお嬢様や物静かな眼鏡っ娘だったりでグッドなんだけど、ヤロー共は、ロリコンで謀略好きや普段は真面目を装うくせにSMが好きなど、しょうもない奴ばかり……。説明するまでもないが、ヤローは恋愛の対象ではない（当たり前だ!!）。しかし、友達や単なる通行人ではなく、なんとライバルとして登場してくる。しかも、女の子に付きまとう形で（ウッキ～）。あんまり、ありがたくない設定ですな。当然、うかうかしていると目的の女の子も、そうでない女の子も奴らの魔の手にかかってしまうのだ。前作同様、猶予期間が1年なので、うまく立ち回ってライバルたちを出し抜くべし。

原画には、コミック系で活躍中の悠宇樹氏が起用されているのだ。だから、ホワイトデイにあると思われる、うひょひょひょ～なシーンのグラフィックの期待は大ですぞ。

Nonomura Byoin no Hitobito

野々村病院の人々

エルフ　¥6.800　SEGASATURN　'96.4.26　18歳未満の方は御購入できません

パソコン版で人気のアドベンチャーゲームがサターンで遊べる！

あなたは悪名高き天才探偵『海原琢磨呂』。ひょんな事から入院するハメになった野々村病院の医院長から仕事の依頼を受けることで事件が始まる。関係ある人々の過去が絡みあい、様々な人間模様が繰り広げられてゆく。あなたはその過去の糸を解きほぐし、見事に事件を解決することができるだろうか？

パソコン版で有名な「野々村病院の人々」が、このたびサターンに移植されることになった。パソコン版では16色とは思えない美しいCGが噂になったが、それだけで売れるほどこの世界は甘くない。加えて、練りこまれた緻密なシナリオがあって、はじめて売れるのだ。

移植の元となっているパソコン版では98シリーズに引き続き、DOS/V、WINDOWSと様々な機種に移植されている人気ソフトである。しかも、移植されるたびに売り上げの上位にあがり全体で5万本以上のトップセールスに輝いているのだ。その人気ゲームが、はじめてコンシューマ機に移植されるとあれば期待しないでいる方がむずかしいだろう。

今回のサターンへの移植では、ただでさえ美しかったCGを書きかえ、パソコン版よりも色数を増やし、美しさに磨きをかけている。それだけではない、豪華声優陣をむかえ、キャラクターたちの声が聞けるのだ。これで、キャラクターに対する感情移入も高まるだろう。

単なるエンディング探しにならない魅力的な演出と、シナリオ。CGの美しさ。どれをとっても一級品のこのソフト。すべてのエンディングを見るまでキミを画面の前に釘づけにすること間違いなしだ。

さぁ、キミは真のエンディングを見ることができるか!?

なお、今後もエルフは自社のゲームをサターンへ移植するらしい！　うーむ、アレもほしいしコッチも欲しい…はっ！イカン！目移りが！しかしこうなってくると…ますますエルフから目が離せませんな！

おっと忘れるところだった、いちおうX指定なのでご注意のことを…

島木　加奈

伊藤　涼子

牧野　梨恵

間宮　千里

野々村　亜希子

樹　桃子

DPS ZENBU

DPS全部

アリスソフト　¥6800　WIN、9801、TOWNS　発売中　18歳未満の方は御購入できません

ドリームプログラムシステム……それは果てなき男たちの夢が詰った桃源郷（当社比）

あの名作シリーズDPSが全部十α詰ったCDなのだ！

ミニアドベンチャーが沢山入ったこのDPS全部。過去に大人気を博したDPSシリーズが全部入ったCDだ。しかも新作の「めぐみちゃん物語」も追加されての登場だから、前に遊んだ人にもオススメできるぞ。DPSとは夢の素が詰ったカートリッジを交換することで、いろいろな夢が見られる『ドリームプログラムシステム』の略称。プレイヤーと主人公の夢が交錯する設定だ。また一つのシナリオを2人の主人公で別々にプレイできるのも特徴。例えば家庭教師の話なら一度は先生で一度は生徒でってな具合に遊べるのだ。

数々の奇妙かつ特異な体験が可能な夢のシステム。
日常生活に飽き飽きしたアナタにもってこいの
ミニアドベンチャーがごちゃまんと入っているのであ〜る。

GAKUEN KING Hidehiko Gakko wo Tsukuru

学園KING　日出彦 学校を作る

アリスソフト　¥未定　9801 TOWNS　'96.4.下旬予定　18歳未満の方は御購入できません

一癖も二癖もありまくる学園たちを相手に戦争へ突入！すべてを支配するのだ!!

学園島『崑崙島』へ侵略開始！

周りを海で囲まれて独立国家として成り立っている『崑崙島』にある、5つの学園が舞台となる、学園ロールプレイング・アドベンチャーゲーム。あなたは主人公の『天津神日出彦』となってこの島を奪還するのが目的だ。

システムは闘神都市Ⅱなどでおなじみのものを土台に、今回は団体戦を行う。しかしマウスだけの簡単操作とアリスお得意のノリの良さはいつもの通り。Hなシーンも美麗なCGと巧みなシナリオで興奮度120%！さすがはパソコンソフトの大御所だけあって、ハズレはかまさない。安心してプレイができるブランドものの一品だ。

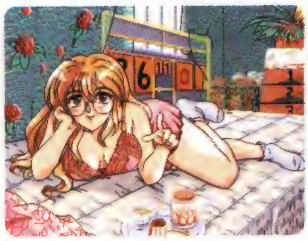

KyanKyan BUNNY 1 (PRIMO)

きゃんきゃんバニー1〈PRIMO〉

カクテルソフト | ¥8,800 | WIN(3.1&95) Mac | '96.4下旬 | 18歳未満の方は御購入できません

あの人気シリーズの原点が7年の歳月を経て再びよみがえる!! みんなの顔、覚えているかな？(オレは大丈夫だった。ドキドキ…)

ナンパシュミレーションの原点は、やはり偉大だった!

コンシューマ機まで進出しつつある人気シリーズ「きゃんバニ」の第一作目「きゃんきゃんバニー」がリニューアルされてもうすぐお目見えだっ!

では、どこが違うのか？ ほとんど全部です(笑)。これでは答になってないので具体的に変更点を挙げていくと……。①グラフィックを原画から描き起こし。しかも、256色で追加グラフィックも多数あり。②メッセージがすべて音声になっている。③システムをプレイしやすく改良。と、新作なみにテコ入れされている。だから、オリジナルを遊んだ人も、途中からこのシリーズに入った人もプレイする価値ありまっせ。

Sotsugyo Ryokou

卒業旅行

ジャニス | ¥7,800 | 9801 | '96.3.22 | 18歳未満の方は御購入できません

最後のイベントってヤツはいつも悲しい…でもそれを乗り越えなければ、次へは進めないんだな…

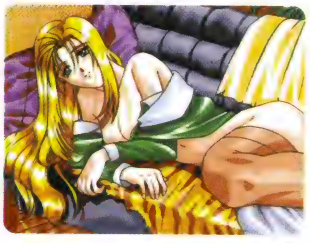

卒業旅行の終わりに、キミは誰を選ぶのかな?

卒業って言葉には大抵ほのかな恋心なんかがセットになってくっついてくるけれど、高校卒業を控えた主人公も同様にはっきりと好きな娘を決められないで困ってるみたい。そんなあやふやな気持ちに決着をつけるためにも、田舎のペンションに卒業旅行に出かけた主人公と友人3人。(もち、みんなカワイイ女の子!)彼女たち3人に旅先で出会う人も含めて、君は誰とこの旅の終わりにハッピーエンドを迎えるのかな?

Lightningsoldier Laidi2

雷の戦士ライディ2

ZYX　¥8.800　9801　発売中　18歳未満の方は御購入できません

雷パワー炸裂！でも、陰謀も炸裂しました…

たぶん、雷を自由自在に呼んでは操れる特技以外は普通の女戦士（どこがじゃ！）ライディは、自分の出生の秘密を求めて今日も冒険者稼業に精を出しているのだけれど、たまたまたどり着いたオアシスの街レイク・ブルーで、「ジャミ盗賊団」と名乗る人身売買集団の襲撃を受けちゃった。さっそく持ち前の正義感でズバッと解決、と行きたい所なんだけど、どうもこいつらウラがあるようで、またまた大きな陰謀に巻き込まれてしまいそう…。

VirtuaCall2

バーチャコール2

フェアリーテール　¥8.800　9801　発売中　18歳未満の方は御購入できません

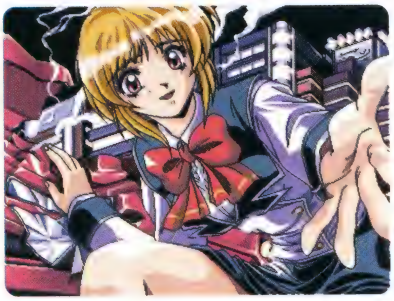

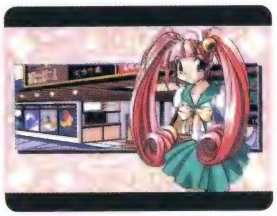

仮想だけど、現実の話もアリね

テレクラとパソコンという異なる媒体を融合させたことで話題を呼んだあの前作が更に強力になって帰ってきた!!

実際にそういう「電話遊び」にハマっちゃうと、とんでもない電話料を請求されちゃうけど、このゲームならそんなことないし、しかもレベルの高い女の子と簡単にお近づきになれるのだ!!

だけど、バーチャコールが提供してくれるのは出会いまで。その後の進展はキミの腕に掛かっている！

Kusuriyubi no Kyokasyo

くすり指の教科書

アクティブ　¥7.800　WIN(95) 9801　'96.4.5　18歳未満の方は御購入できません

魅力的な女の子と演じるラブロマンス❤

さて、最近のアドベンチャーゲームと言えば、マルチシナリオ、マルチエンディングが、ハズせない要素になっている。だが、この手のゲームを作る場合、シナリオに厚みを持たせるため、登場人物が非常に多くなることが多い。が、このゲームでは登場する女の子が4人しかいないのが、ある種、特徴といえるかもしれない。が、それぞれの女の子につき複数のエンディングが用意されているので、物語の広さも他のゲームに負けないぞ。

SHIZUKU

しずく

リーフ　¥8.800　9801　発売中　18歳未満の方は御購入できません

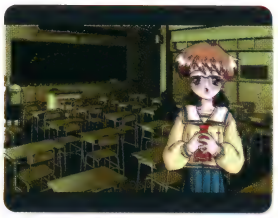

夢なのか、現実なのか…それは貴方だけが知っている

狂気…毒電波…近親相姦…これらの言葉を聞いてあなたはどんな感情を持つだろうか。「嫌悪」「憎悪」それとも「憧れ」…。日常に潜む狂気の世界を描いたリーフソフトの意欲作。マルチエンディングだが、エンディング探しにならない巧みなシナリオ。分類としてはADVになるものの、まるで小説を読むような感覚で話が進んでゆく。生きていることに飽きてしまった人はぜひプレイして欲しい。

Gakuen Triangle

学園トライアングル

ジャニス　¥8.800　9801　発売中　18歳未満の方は御購入できません

学園生活は今日も厳しい！

今、流行りのシュミレーションRPG方式。タクティカルコンバット制戦闘MAPを採用。戦闘MAPサイズは15×26の手頃なサイズになっており、MAP中には障害物等が含まれ起伏に飛んでいる構成づくりだ。

戦闘シーンは黒板に見立てた大きく見やすい画面構成で、戦闘中は各キャラの持ち技を上手く活かしたアニメーションをする。それぞれキャラの個性が出ていてとてもユーモアに溢れるキャラ構成になっている。

Travel ☆ Junction

トラベル☆ジャンクション

カクテルソフト　¥7.800　9801　未定　18歳未満の方は御購入できません

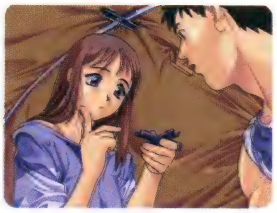

新人添乗員の運命は一体どうなるものやら…

主人公は小さな旅行会社に勤める新人添乗員。初仕事で、その乗客が全員女性！　いやが上にも高まる緊張と期待。さぞや快適な旅になることだろうと思っていたら、降ってわいたような宝探しの話。反対する間もなくずるずると引き込まれていく哀れな主人公であった…　カクテルソフトお得意の軽快なノリと可愛いキャラクターでぐいぐいと引き込まれてゆくおもしろさ！　果たしてあなたは見事お宝を探すことができるだろうか？

CustomMate3

カスタムメイト3

カクテルソフト　¥8.800　9801　発売中　18歳未満の方は御購入できません

新婚生活…は、なにげにかなり面白い！

あま〜い甘い新婚生活シュミレーション！　あなたは新郎となって理想の相手と1年間を過ごすのだ。しかしその甘い新婚生活に忍び寄る黒い影…課長の残業攻撃同僚や後輩からのアフターファイブのお誘い、さらには女の子たちの誘惑…これらの困難を乗り越えて相手を愛し続けることができるだろうか？それとも誘惑に負けて悲惨な結婚生活を送るか…　人の性格をはかるにもぴったりな怖いゲームだ。

Es no Houteishiki

Esの方定式

アボガドパワーズ　¥7.800　9801　'96.4.下旬　18歳未満の方は御購入できません

暗き心の奥に封じられた魂は…

日本では幸いな事に余り多発する事はないが、時々起こっては人々を震え上がらせる猟奇犯罪。(最近も色々と…ね。)昭和60年にある寒村で起こった異常な惨殺事件、過去の事であったはずの事件に巻き込まれる探偵、涼崎と草薙は「雲頭様」信仰に象徴される人間の魂の奥に潜む暗黒の迷宮に挑まざるを得なくなる。

自称「超能力姉妹」の歩と操、憎めないチンピラの木場に謎の少女と喰えないキャラがこの事件を彩ってくれる。

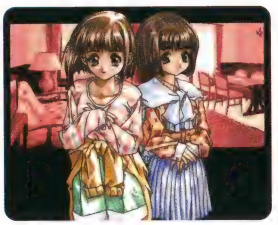

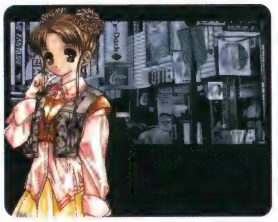

NyanNyan Typhoon

娘娘台風

カクテルソフト　¥6.800　WIN　発売中　18歳未満の方は御購入できません

窓の中には、美麗麻雀世界が！

カクテルソフトから、本格4人打ち麻雀ゲームが登場！　しかも対応機種がWINDOWSとくれば、98を持っていない人たちにとって福音となること間違いなし。グラフィックは　256色で、音の方もMIDI対応でバッチリだ。ゲームはフリー対戦とストーリーモードに分かれ、さらには、これまでのH場面をリプレイしてくれる回想モードもある親切設計。これで¥6800は、はっきり言って買いだ！

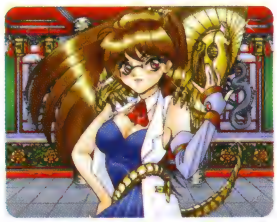

Street Majan2

ストリート麻雀 2

BLUCKY　¥7.800　WIN(95)　'96.4　18歳未満の方は御購入できません

さあ、今こそ麻雀対戦の世界へ！

パソコン麻雀初の対戦型脱衣麻雀システム。今、話題のWINDOWS95/DOS対応。麻雀システムはコスプレ麻雀でウェイトレス、OL、高校生と言った5人のかわいいキャラクターがお相手します。モードはシナリオモードとフリー対戦モードとに別れており任意の相手と対戦できます。また、パソコン同士でケーブル接続対戦という面白い機能も搭載しており新しい感覚で楽しめます。

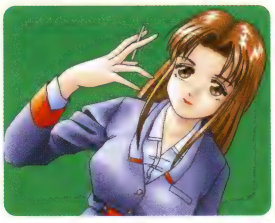

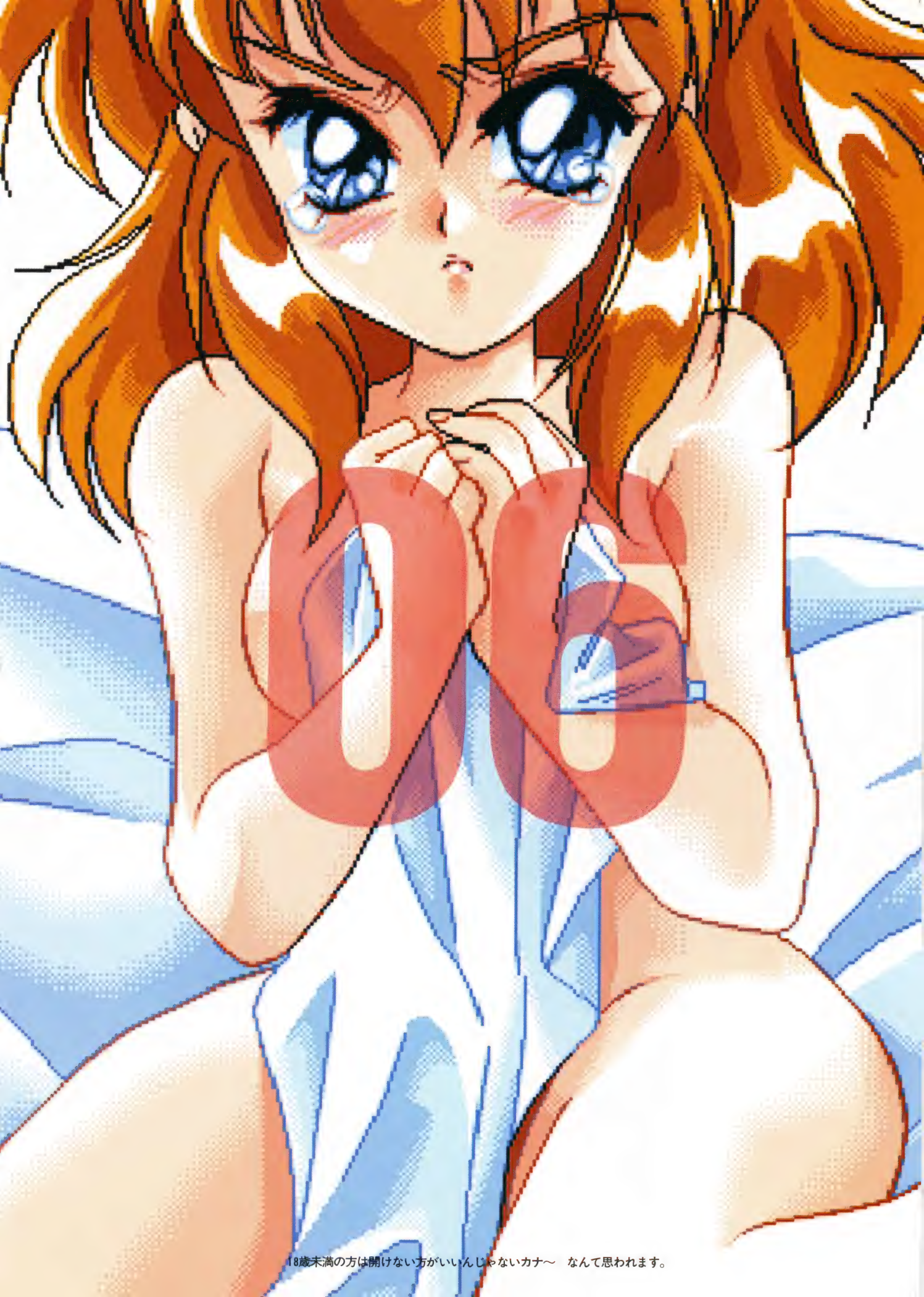

18歳未満の方は開けない方がいいんじゃないカナ～　なんて思われます。

あなただけ、あなただからこんなコト

いいよ、出して…
いいよ、顔でも…

棒走気射
始発は地獄、終着駅は天国。キミをピンクのレールに乗せて、僕はじぶんの中心部に烈情の石炭をくべるのだ！

快放性策
キミは本当の自由を知らない。キミは肉体の革命を見てない。だから僕は快放軍の兵士となって、キミを討つ！

丸見えの技！
逃げるなよォ～
待てねえのか

ぽたっぴちゃり
いい下着じゃんか
それも取れ
裂けてうか
奥まで見せてー〜
ズブズブリ

両親も知らない。
キミの解放された
寝顔を観たくってボクは……

学園トライアングル
メーカー名：ジャニス
価格：￥7,800
対応機種：PC-9801
発売中
18歳未満の方は御購入できません。

卒業旅行
メーカー名：ジャニス
価格：￥7,800
対応機種：PC-9801
3月22日発売予定
18歳未満の方は御購入できません。

SEX2
メーカー名：アーヴェリオ
価格：￥7,800
対応機種：PC-9801、DOS/V
2月末発売予定
18歳未満の方は御購入できません。

悪夢
メーカー名：スタジオメビウス
価格：￥8,800
対応機種：PC-9801
2月23日発売予定
18歳未満の方は御購入できません。

水島新司 原作

野球狂の詩

Video CD Ver.2.0
プレイバックコントロール対応

COMPACT disc DIGITAL VIDEO　VIDEO CD

ビデオCD版
第1話～第11話
各税抜価格￥3,800

制作・発売・販売元
ノバックエンターテイメント

©水島新司／日本アニメーション

ドリームボール再び

第1話　勇気シリーズ・1
第2話　勇気シリーズ・2
第3話　勇気シリーズ・3
第4話　なぜ?! ボーリングに挑む勇気！
第5話　連敗メッツ何処へ行く！
第6話　やった武藤！初ホーマー！
第7話　泣くな勇気さまよう魔球
第8話　ドリームボールは夢かメッツ大ピンチ
第9話　再び対決の時！出るかドリームボール
第10話　泣くな武藤！あれがドリームボールだ
第11話　魔球がゆれた！はばたけ勇気！

◎セットボックス　税抜価格￥39,800

NOVAC Entertainment

株式会社ノバック
〒113　東京都文京区本郷3-38-1　本郷イシワタビル5F
TEL.03(3817)8711　FAX.03(3817)0823

SEGA SATURN
PlayStation
オーッホホ
ゲー登場
好評発売中！
プレイステーション版
希望小売価格　5,800円（税別）
セガサターン版
希望小売価格　5,800円（税別）
TECMO
©TECMO, LTD. 1995, 1996

ぞろ~んぞろぞろ™

超連鎖のびのびパズル落ち

個性豊かなキャラクター達がキミの挑戦を待っている。

4個以上くっつけると消えるでろ・・・でろ~んと伸びる
触手をつかい連鎖、連鎖で対戦相手をギャフンと言わせろ！
選べるモードは4種類。こいつはなまら面白い！

「茶の間でDEでろでろ」モード

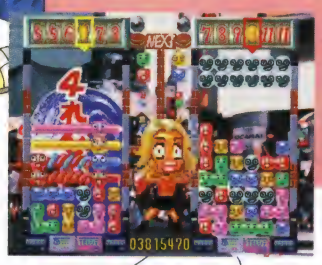

個性豊かな敵キャラクターを相手に「練習コース」3ステージに「ふつうコース」「むずいコース」の格10ステージを勝ち進んでいくモードです。

「摩天楼はでろ色に」モード

通常の5倍以上の縦長のフィールドで、巨大連鎖を狙うモードです。でろを思いっきり積み上げて、一気に消す爽快感が味わえます。うまく積んで100連鎖を目指そう！

「でろヨンチャンプ」モード

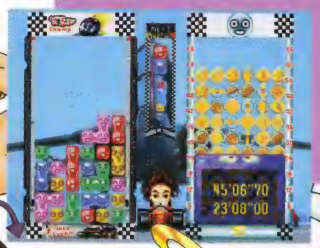

左側のフィールドで連鎖をおこすと、右側のフィールドにコインが落ちてくるようになっていてコインで右側のフィールドをいっぱいにするまでのタイムを競うモードです。

「朝まで生でろ」モード

フィールドが埋まるまでゆっくり1人でプレイできるモードです。このモードでじっくりと腕を磨こう！

"PS"マークおよび"PlayStation"は株式会社ソニー・コンピュータエンタテインメントの商標です。
この商品は、(株)セガ・エンタープライゼスがSEGA SATURN専用のソフトウェアとして、自社の登録商標SEGAの使用を許諾したものです。

ついにその全貌が明らかになる !!
SFシミュレーションRPG＜QUOVADIS＞。

●常識を覆す超大作！
感動ドラマを見せる長編シナリオを収録 !!

●イラストレーター界の巨匠美樹本晴彦が、
キャラクターデザインを担当 !!

●シミュレーションの鍵を握る、
情報満載のインターミッション !!

●敵艦隊との駆け引きが出来る、
同時移動システムを採用した移動MAP

●最新技術デジタルムービーを駆使した、
シネマサイズの感動アニメーションを収録 !!

●豪華声優陣による、長編ナレーションを収録 !!
緑川光、園府田マリ子、根谷美智子、椎名へきる、
林延年、深見梨加、堀内賢雄、森川智之

●2Dアニメーションと3D･CGで臨場感ある
戦闘シーンを演じる、同時攻撃システム

●主人公･ハルが、士官学校を卒業し、
一介の艦長から元帥へと成長する
シミュレーションRPG。

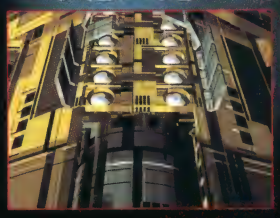

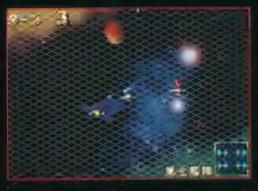

ラジオドラマON AIR中 !! 毎週土曜日午後9時30分からラジオドラマ「草地章江のレディオ･クォヴァディス」、文化放送にてON AIR中 !!
小説発売中 !! 角川スニーカー文庫より「QUOVADIS」好評発売中 !!
攻略本、設定画集の製作決定 !!
主題歌決定 !! Q.T/クォヴァディス･トライアングル（矢部美穂、桜井亜弓、沢口遥）が歌う主題歌「ARK～未来を探して～」のシングルCD96年1月10日発売 !!
96年度カレンダー発売中 !!
GLAMSスタッフ募集 !! 企画、プログラマ、CGデザイナー、ドッター等、GLAMSの新スタッフ募集。詳しくは、お電話でお問い合わせください。（担当：小林、川本）

このマークが表示されたソフトウエア、ハードウエア
および周辺機器は、セガサターンと互換性があります。

SEGASATURNおよび は株式会社セガ・エンタープライゼスの商標であり、
SEGASATURN専用の周辺機器ソフトウエアを表すものとしてその表示を承認したものです。

GLAMS
INTERACTIVE LABO
クラムス株式会社
〒106 東京都港区六本木3-5-27
六本木山田ビル3F
TEL.03-3224-3131

なぜ、親友同士が戦わなければならないのか……
銀河の平和を守るために設立された、イベルカーツ条約同盟軍（通称：イプコーア）
国益を超え、平和を守るイプコーア士官を夢見て、士官大学に通う若者達
しかし、未来は、彼らの目指す世界とは違う方向へ加速的に進んでいく
なぜ、親友同士が戦わなければならないのか・・・
ハルの想いが、仲間達の夢が、戦場を駆ける
未来の平和のために、いきばのない怒りを胸に秘めて・・・
友と互いの信念を賭けた、壮絶な未来が、いま始まる
SF
シミュレーション
RPG
SEGA SATURN
専用ソフト
QUOVADIS
クォヴァディス
絶賛発売中!!
標準価格6,800円(税別)

メモリアルシーズンに送る、恋のアドベンチャーゲーム。

高校卒業の記念に、幼なじみ4人で計画した春スキー。
旅行先には、ゲレンデの雪も溶かすような
熱〜いロマンスとHが待ち受けていた。
最終日までに、どんどんアプローチして
気になるあの子をGETしよう!!

卒業旅行

'96.
3.22
ON SALE!!
定価 7,800[税別] YEN

通信販売ご利用方法

【現金書留の場合】
商品名・本数・使用機種名・住所・氏名・電話番号を明記の上、商品代金に消費税(3%)を加えた料金を下記宛先までにお送りください。到着後、商品を発送いたします。(送料無料)

【商品代引きの場合】
右記宛先にお電話でご注文ください。
商品代金に消費税(3%)を加えた料金と引き替えに、商品をお届けいたします。(送料無料)

●ゲームの企画大募集

仕　様

●PC-9801VX/UV以降、PC-9821シリーズ
EPSON 286·386·486シリーズ
NEC 98NOTE,EPSONBOOKシリーズ
●要RAM640KB・要バスマウス
※18才未満の方は購入できません。

◆企画/制作:あくてぃぶ・はーと
◆発売元:株式会社ジャニス
〒160 東京都新宿区新宿4-1-22 新宿コムロビル11F
TEL 03-5570-3161
(受付時間 12:00〜17:00/月曜日〜金曜日)
JANIS COMPUTER SOFTWARE,INC.

逆引き

CD-ROM×1枚
FOR WINDOWS

日本全国電話帳

個人・法人データ、全国3,800万件収録

¥42,000

全都道府県のデータを1枚のCD-ROMに収録。

電話番号を入力すれば名前と住所を検索・表示。

データ抽出ユーティリティー添付！

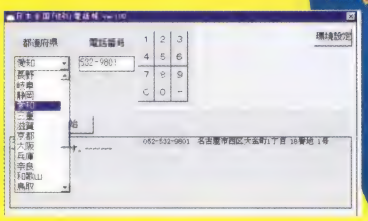

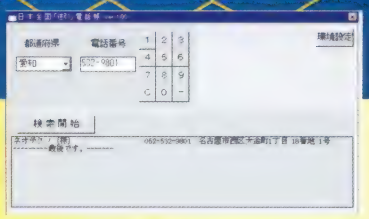

全都道府県のデータを1枚のCD-ROMに収録。

弊社独自の高度な圧縮技術を駆使し、全都道府県約3,800万件のデータをたった1枚のCD-ROMに収録。CDの入れ替えなしで快適に検索できます。またCD-ROMを1枚にできたことでこれまでにない低価格を実現しました。

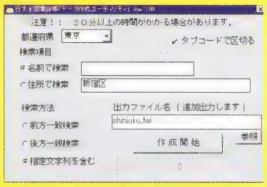

付属ソフトでオリジナルのデータベースがつくれる。

データは付属の抽出ユーティリティーで自由に検索でき、その結果をCVS形式などでファイル出力ができ、ユーザーオリジナルのデータベースをつくることができます。

高速検索、ビギナーでも簡単に使える。

たとえパソコンになれていないビギナーの方でも、電話番号を入力するだけで瞬時に住所・氏名を画面に表示。使いやすくしかも高速で快適に使用できます。

●必要システム／コンピュータ本体・80386以上を搭載したWindows3.1またはWindows95が稼働するパーソナルコンピュータ（i486以上を推奨）　基本ソフトウエア・Windows3.1とそれに対応したMS-DOS、またはWindows95　最小稼働メモリ・プロテクトメモリ4MB以上（12MB以上を推奨）　ディスプレイ・本体に接続可能でWindowsに対応したディスプレイ　ハードディスク・3MB以上の空容量が必要（10MB以上を推奨）　CD-ROMドライブ・倍速以上のCD-ROMドライブ（4倍速以上を推奨）

お問い合わせは...

株式会社ヤマニトロン

〒160 東京都新宿区西新宿8-5-5（コモビル5階）
Tel. (03)3365-7440
Fax. (03)3365-3740

どちらが"おトク"か、貴方が決めてください。

●電子メールの交換がメイン、毎日一定時間しか利用しない人には・・・

月額1,000円の基本料金で5時間まで無料の従量制個人会員がオススメ!

1日10分×30日＝300分(＝5時間)と、1日10分までの利用なら月額1,000円でOK。トータル5時間を超える利用については追加料金5円/ 分と使ったぶんだけ支払うおトクなシステムです。

従量制ダイアルアップIP接続個人会員
基本料金月額1,000円
5時間まで無料、以後1分毎5円!

●世界中のWWWサーバを思う存分楽しみたいなら・・・

月額固定費用3,500円で使い放題の固定制個人会員がピッタリ!

上記金額だけで多彩なインターネットの機能を、時間を気にせず思う存分利用することができます。また、5MBまでプライベートディスクを無料で提供。自分だけのホームページを作成し、世界に情報発信することができます。

固定制ダイアルアップIP接続個人会員
月額固定費用3,500円
プライベートディスク5MBを無料提供!

個人会員の方にはスピーディに入会手続きができる便利なオンラインサインアップをご用意しました。
03-5269-1321へguestでログインしてください。

アクセスポイント 東京 川崎
開設準備中/ 府中、横浜　開設予定/ 奈良、大阪、神戸

フランチャイズアクセスポイント募集中!

サイボーグならではの5つのメリット

1. 接続料金は従量制と固定制の2タイプ、ニーズに合わせて選択できます。
2. 回線あたりのユーザー数を10に限定、抜群の接続率を誇ります。
3. 上位プロバイダとの接続速度を会員200名毎にUP、安定した通信速度を実現します。
4. 個人用5MB 、法人用10MBのプライベートディスクで本格的ホームページが作成できます。
5. パートナー企業とのチームワークで、サポート体制も万全です。

※従量制個人会員のプライベートディスクはメールBOXのみとなります。
※従量制個人会員のオプションディスクは設定できません。

サービス品目	回線	内訳	従量制 個人会員	固定制 個人会員	法人会員
ダイアルアップIP接続	アナログ 28.8Kbps / ISDN 57.6Kbps 64Kbps	初期費用	10,000円	10,000円	15,000円
		月額基本料金	1,000円	ー	ー
		接続料	1分 5円 5Hまで無料	ー	ー
		月額固定料金	ー	3,500円	7,000円
追加メールアカウント	1,000円/1個 (法人会員)				
プライベートディスク	固定制個人会員 5MBまで無料・法人会員10MBまで無料				
オプションディスク	固定制個人会員300 円/MB ・法人会員1,000 円/MB				
HTML作成サービス	別途応談				

●アクセスポイントまでの専用回線、ISDN、加入電話回線等の接続料金は含まれません。
●ルータ、ターミナルアダプタ、モデム等の機器及び接続に必要なソフトウェア、工事等の費用は含まれません。
●表示価格には消費税は含まれておりません。
●個人会員のお支払い方法はカード決済もしくは銀行口座引き落としとなります。
●専用線接続に関しましてはお問い合わせください。

カスタムドメインネームサービス開始!

www.Your name. comというお客様独自のドメイン名でご利用いただけます。

さらに、弊社サイボーグのダイアルアップIP接続権付き!

料金(格安)、その他詳細はサイボーグホームページもしくは、お電話でお問い合わせください。

CYBORG

http://www.cyborg.or.jp

資料請求、お問い合わせ(受付時間 10：00~20：00)
(株)マイティウイングス インターネット事業部
〒160 東京都新宿区四谷4 丁目19番地　TEL:03-3356-5710 FAX:03-3225-6080 E-mail:info@cyborg.or.jp

HighTech Lab.Japan Inc.

波乱が大好き。

馬番連勝的中率51%、
枠番連勝的中率64%、
驚異の高的中率を誇る競馬予想
ソフトウエア「ダービーアナリスト」が
いよいよ登場。独自の発想と手法をもとに開発された予想・分析プログラムが
各馬の前3走データをもとに、底力を秘めた真の実力馬を見出し、
穴馬予想6通り、本命予想6通りを選出。
春のG1レースも目前。万馬券レースの興奮と感動を「ダビアナ」が独占する。

回収率173%!

■"信頼度の高い穴馬"を予想

狙ったレースの全出走馬について実力と人気度を比較分析する独自のアーキテクチャにより、"信頼度の高い"穴馬を予想。圧倒的な的中率・回収率（馬番的中率51%、枠番的中率64%、回収率173%*）を実現しました*。*95年5~11月自社テストによる

■ビギナーにも簡単な入力

レースデータ、そして出走馬データ(性別、斤量、前走月日、前3レースの距離、芝・ダートの別、走破タイム、出走頭数、人気、着順など)を入力するだけで、連勝による穴馬予想を上位6通り選出します(本命馬モードも有り)。データ入力はいたって簡単、パソコンビギナーにも簡単に入力できます。

■自己予想機能

出走馬データの他にユーザー独自のデータを組み込んで予想をアレンジする、自己予想機能があります。

■競馬の実用情報を満載

「競馬入門」「血統」など競馬に関する基礎知識から実用情報までを収録。予想を楽しみながら、あなたも"競馬通"に。

●動作環境 ダービーアナリストは「Windows」上で動作します。Windows3.1もしくはWindows95対応の各社パソコン(NEC`PC98シリーズ、IBM互換機)について以下の仕様をご確認の上ご利用ください。
CPU：486DX2 66MHz以上、メモリ：8MB以上、モニター：解像度640×480以上で256色以上、CD-ROM：倍速以上推奨

Windows3.1,95対応版
中央競馬専用
大穴馬券的中予想ソフト

ダビ~アナリスト

3月1日発売

価格12,800円（税別）

「ダービーアナリスト」はあくまでも競馬予想を楽しんでいただくソフトウェアです。実際のレース結果に関して弊社は一切の責任を負いかねますのでご了承ください。

＊記載されてる社名及び製品名は、各社の商標または登録商標です。

株式会社 ハイテック ラボ ジャパン 〒150東京都渋谷区神泉町5-2
お客様ダイヤル TEL.03-3461-8080

SEA LION in La-Paz

ラパスのアシカ達

写真撮影：細川憲昭
NORIAKI HOSOKAWA

映像撮影：門多　哲
SATOSHI KADOTA

PHOTO-CD
CD-ROM
好評発売中

ずっと夢に見た世界がある

カルフォルニア半島の最南端に位置するラパス
そこは、地球が生まれたままの面影を残している
蒼く澄んだ海が遠く何処までも続く風景は
地球が丸いという事を思い出させてくれる
人が進化とともに忘れてきた物は
自由気ままに泳ぐという事なのかもしれない
自由の象徴―ラパスのアシカ達

SEA LION in La-Paz

Windows95 β版動作確認済

CD-ROM

Sea Lion in La-Paz
ラパスの太陽と青い海の物語

くろゆり　KY-002
JAN-4980136120871　定価5,400円(税込)

まるでラパスの太陽が青い海に溶けこんで、語りかけてくるかのようなアシカ達、感動の写真・ムービーと美しい音楽で構成されたアシカとの物語。

SEA LION in La-Paz
自由の象徴―ラパスのアシカ達

amaranth アマランス　AMR-003
JAN-4980136121083　定価4,800円(税込)

偉大なる自然の営みに酔いしれながら、アシカ達と泳いだ感動の記録を心地よいサウンドにのせてお届けいたします。

PHOTO-CD

くろゆり
CD-ROM 販売元＊くろゆり【KY・002】
〒143　東京都大田区蒲田2-17-1-1F
TEL＊03・3298・8828　FAX＊03・3298・8859

amaranth
PHOTO-CD 販売元＊アマランス【AMR・003】
〒143　東京都大田区大森西4-4-15ハイネス大森A
TEL＊03・3298・8828　FAX＊03・3298・8898

28800bps + XJACK

INTEGRAN

すべてのノートは、XJ3288Jの誕生を待っていた。

大容量の画像データ転送や、インターネット接続にも即座に対応する28800bpsの超高速通信。
V.34/V.FCの両規格対応。
さらに、28800bpsの実力を活かし切るデータ通信ソフト&FAXソフト標準添付と、充実のスペックの数々が、ノートパソコンの可能性を新たな次元へと導きます。

PC-98シリーズ DOS/V対応

Designed for Microsoft® Windows®95

XJ3288Jは、Windows®3.1とWindows®95のいずれの環境でも使用できます。ただし、付属の「エクリプスファックスSE版」は、Windows®3.1のみの対応です。

●28,800/14,400bps
FAXモデム「XJ3288J」
標準価格：45,800円(税別)

NEW

5年間保証

カードモデムはメガヘルツ

Megahertz®

28,800bps PCカード型 FAX MODEM with XJACK®

【データ通信】通信速度：28800bps～300bps、全二重、非同期通信／エラー訂正機能：MNPクラス4、V.42／データ圧縮機能：MNPクラス5、V.42bis／移動体通信機能：MNPクラス10【FAX通信】通信速度14400bps～300bps、半二重、非同期通信／FAX制御コマンド：E1Aクラス1・2、G3モード【インターフェイス】PCMCIA2.1およびJEIDA4.2に準拠【OS】Windows95/Windows3.1対応【FAXソフトウェア】エクリプスファックスSE版（WINDOWS3.1用、日本語版）【通信ソフトウェア】EmTerm Lite for Windows（WINDOWS3.1用）標準添付

あらゆる状況下で
快適な接続を約束！

デュアルジャック

他のPCカード等の併用により、XJACKにモジュラーケーブルを直接接続できなくなった時に大変便利なシステムです。

■XJACK使用時

■通常コネクタ使用時

通常コネクタの使用には、専用コネクタケーブル（別売）が必要です。

好評発売中

メガヘルツの PCカード・ラインナップ

■10BASE-T/10BASE-2対応 LANカードwith XJACK

XJ10BT
標準価格 29,800円(税別)

■XJACK ビジネスパックシリーズ

XJ2144+リモートアクセスソフト「pcANYWHERE」のパッケージ

●スーパーリモートパック
標準価格 59,800円

XJ2144本体とモジュラーケーブルを5台セット

●メガパック5
標準価格 148,000円

FAXカタログサービスのご利用方法（24時間受付）

お手持ちのFAXから、FAX番号におかけください。

03-5476-0383

4093（PCカード型FAXモデム「メガヘルツ」カタログ）
4094（「メガヘルツ」の最新の対応機種/対応ソフト等）
4095（「スーパーリモートパック」カタログ）
4096（28,800bpsFAXモデム「スポーツスター・クーリエ」カタログ）
4097（PCカード型イーサネットアダプタ「メガヘルツ」カタログ）

あなたのFAXに、FAXカタログが送信されます。

国内総代理店
インテグラン株式会社 データ・コミュニケーションズ事業部 〒146 東京都大田区矢口1丁目23番12号 TEL.03(5482)6009 FAX.03(5482)6005

※Megahertz、XJACKはMegahrtz社の登録商標です。
※その他の製品名は各社の商標または登録商標です。

楽しみながら
わかる
学院の全て

**学院体験
説明会
開催**

● 3月9日(土)
● 3月23日(土)

いずれも本学院にて14時から開催いたします。詳しくは、お電話でお問い合わせください。

夢の第一歩がここからはじまる。

将来のこと、カタチにしたい。
夢のこと、考えてるなら今がそのチャンス!!
当学院が夢実現、
力強くバックアップします。

フジサンケイグループ
株式会社 **ポニーキャニオン** がサポートします。

文部省認可(財)CG-ARTS協会認定CG教育校

願書受付中

アミューズメントメディア総合学院

〒150 東京都渋谷区東2-29-8 最寄駅/JR山の手線・営団地下鉄日比谷線「恵比寿」徒歩5分　東急東横線「代官山」徒歩7分

本科【全日制】 現場直結主義でクリエイターを養成

ゲームクリエイター科(2年制) ゲームクリエイター研究科(3年制)	●ゲームデザイナー ●シナリオライター ●プログラマー
CGアニメクリエイター科(2年制)	●CGアニメ ●CGデザイン●3Dアニメ ●キャラクターデザイン
マルチメディアクリエイター科(2年制)	●CD-ROMクリエイション ●デジタルサウンド ●パソコン通信/インターネット
声優タレント科(2年制)	●アニメ声優 ●洋画吹替え ●CMナレーター
コミック科(2年制)	●ファンタジーコミック ●ゲームコミック ●少年コミック●少女コミック

実践夜間専科 96年5月生募集中。 19:00から学べるプロへの近道 【授業時間 19:00~21:30】

ゲームクリエイター専科	
ゲームクリエイター基礎コース(週1回/6ヶ月)	●ゲームクリエイターになるための基礎コース
ゲームプログラムコース(週2回/1年制)	●ゲームプログラマー●ゲームデザイナー
ゲームCGアニメコース(週2回/1年制)	●CGアニメ●3Dアニメ●CGデザイン
パソコンゲームクリエイター専科(週1回/1年制)	●パソコンゲーム制作●プランニング ●グラフィック●プログラム
マルチメディアクリエイター専科(週1回/6ヶ月)	●各種CD-ROMタイトル制作 ●デジタルサウンド●通信ネットワーク
声優専科(週1回/1年制)	●アニメ声優●洋画吹替え ●CMナレーター
コミック専科(週1回/1年制)	●少年コミック●少女コミック ●ファンタジーコミック●ゲームコミック
ノベルス専科(週1回/1年制)	●ジュニアノベルス●コミック原作 ●ドラマシナリオ

入学案内書無料進呈

【申込方法】官製ハガキまたはFAXにて1.住所、2.氏名、3.年齢、4.学校・学年、5.電話番号、6.志望学科を明記の上、下記あて先までお申し込みください。
〒150 東京都渋谷区東2-29-8 TEL.03-3406-5050 FAX.03-3406-5070 アミューズメントメディア総合学院 シャンプーA③係
個別相談随時受付中【本科、実践夜間専科とも】詳しくはお電話で 0120-41-4600

Shampoo CALENDER

3

SUN	MON	TUE	WED	THU	FRI	SAT
					1	2
3	4	5	6	7	8	9
10	11	12	13	14	15	16
17	18	19	20	21	22	23
24	25	26	27	28	29	30
31						

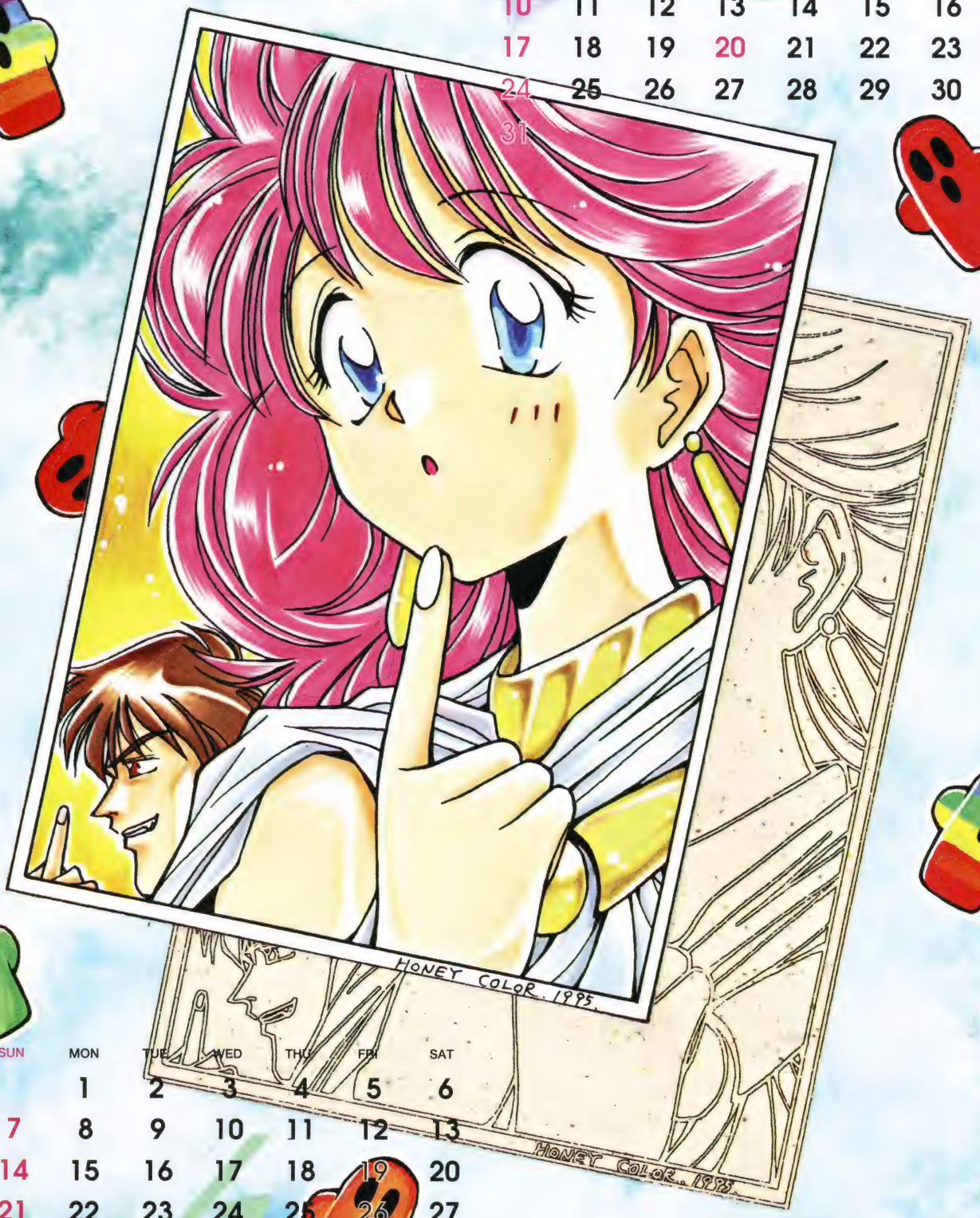

4

SUN	MON	TUE	WED	THU	FRI	SAT
	1	2	3	4	5	6
7	8	9	10	11	12	13
14	15	16	17	18	19	20
21	22	23	24	25	26	27
28	29	30				

名作キャラクター図鑑のコーナー

第2回 ワンダーモモの巻

COLOR版

皆さんは『モモ』と聞いて一体どんなキャラクターを想像するでしょうか？ ミヒャエル・エンデ作の『モモ』と思った方、貴方はとても立派な人間だと思われます。あまり変な道に深入りしない方が良いでしょう。『ミンキーモモ』と思った方、あなたは極めて普通のShampoo読者だと思います。何も迷う事なく、今の道をつき進んで下さい。

え、さて、『ワンダーモモ』などとウカツにも思ってしまったそこの素敵なアナタ。そう、貴方です。あなたの為に今回このページはあるようなもノです。《↙》

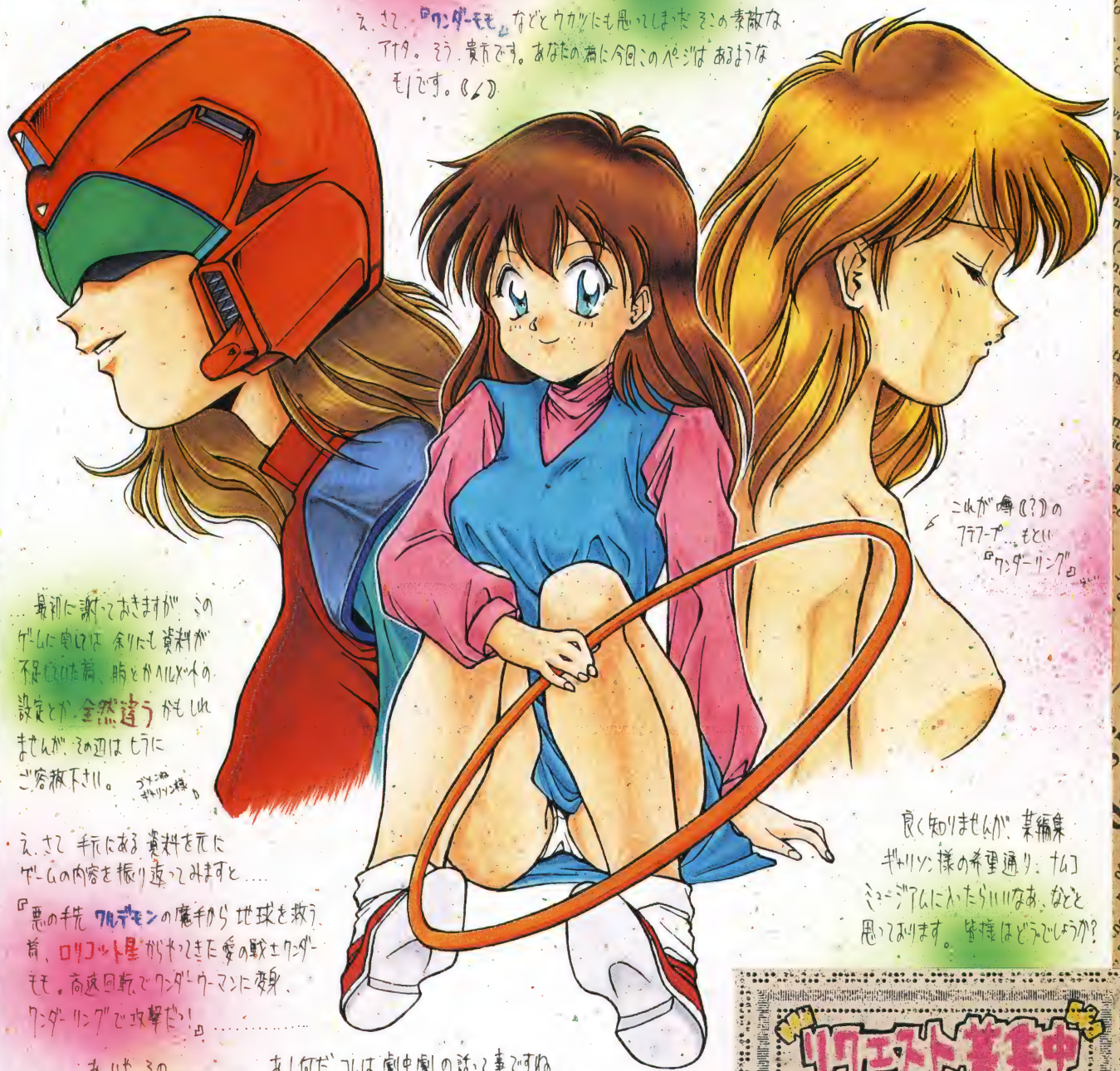

これが噂《?》のフラフープ…もとい『ワンダーリング』

…最初に謝っておきますが、このゲームに関しては余りにも資料が不足していた為、胸とかヘルメットの設定とか、全然違うかもしれませんが、その辺はヒラにご容赦下さい。 ブメンね ギャリソン様

え、さて手元にある資料を元にゲームの内容を振り返ってみますと……

『悪の手先 ワルデモンの魔手から地球を救う為、ロリコット星からやってきた愛の戦士ワンダーモモ。高速回転でワンダーウーマンに変身、ワンダーリングで攻撃だっ！』……

良く知りませんが、某編集ギャリソン様の希望通り、ナムコミュージアムに入ったらいいなあ、などと思っております。皆様はどうでしょうか？

……あ、いや、その……あ！何だコレは劇中劇の話って事ですね。《女優という設定らしい》

あーびっくりした。《ドキドキ》 つー事は何でしょう、この娘は上図にあるような フラフープ《ワンダーリング？》で敵と戦ったり、くるくる回転したりして変身するんでしょうか？ ううっ、だとしたら凄え、凄すぎる設定だっ！ まあ、私このゲームやった事ないので出来については《違ってたらすいません》

《↗》

リクエスト募集中

このコーナーで取り上げてほしいキャラのリクエストを募集中です。採用の方にはこのコーナーで使用したイラストの原画をそのまま差し上げます。あて先：シャンプー編集部『キャラ図鑑』係

はーるがきたきた Shampooスプリングプレゼント!

世間はもう春（のはず）でもこの原稿は寒いさなかに書いているのだ。はあ〜寒いぜ〜
でも、プレゼントはなかなかに熱いモノがそろっているでしょう！　ウフフッ…
なお、今回は同級生ポスターはないが、みんなの熱いラブコールで復活の可能性もアリ！

●第４次スーパーロボット大戦S

３名様　バンプレスト　PlayStation用CD-ROM

●魔法少女プリティサミーポスター

３名様　AICスピリッツ

●アンジェリークスペシャルポスター

３名様　NEC

●ロルフィー卓上カレンダー

５名様　NEC

●未来超獣FOBIA

３名様　ジャニス　WINDOWS用CD-ROM

●雷の戦士ライディ2

２名様　ZYX　PC-98用　3.5

●学園トライアングル

２名様　ジャニス　PC-98用　3.5

●DPS全部

１名様　アリスソフト　PC-98&WINDOWS&TOWNS　CD-ROM

●カスタムメイト・３

２名様　カクテルソフト　PC-98　3.5

●バーチャコール２

２名様　フェアリーテール　PC-98　3.5

宛先

プレゼントご希望の方は、ハガキに『住所・氏名・年齢・電話番号・ご希望のプレゼント名・Shampooの良い点・Shampooの悪い点・その他ご意見』を明記の上、下記の住所へ送って下さい。

『〒162東京都新宿区天神町68番地　滝沢68ビル　8階
Shampoo編集部　プレゼント係』

締切は４月末日です。なお当選発表は５号ですよ〜♡

こーゆー雑誌の編集長でありながら、実はふだんマンガも読まなければゲームをほとんどやらない人なのだ、ガキの頃から。そんな俺が年末年始、長男＆次男のために『スヌーピーコンサート』を探しまくった。「あれはねえ……なかなか無いと思いますよ」と何軒かの店で異口同音に言われた。「なにを今さら」ってゆー顔もされた。だけにゲットして帰った日の彼らの歓喜の表情は忘れない。あの笑顔を誌面作りに生かそうと思う。（末）

遊びたいと思えるゲームソフトがホント増えてきている。ゲーム産業自体がドンドン大きくなって新ハードも色々出てるんだから当たり前なんだけどね。かつては遊びたいソフトが少なく、結局いろんなハード買ってたのだけど、個人レベルではもうそんな必要ないかも。まあ、いいことですがね。ゲーム雑誌も同じで各出版社からいろんな本が出てます。そんな中で「Shampoo」を手に取ったキミ！　やるじゃん！　見る目あるぜ。（うに）

『Shampoo』2月号が、秋葉原では発売3日にして売り切れた。買ってくれた読者のみなさんに感謝。年明け早々、下僕宛に何通かの手紙ありました。感謝、感謝。そうそうプレステにスク○○○が参入しましたね。こうなったら任○堂はいらないのかな？　ま、読者からの熱い要望さえあれば扱う努力するけどね…。年末には、どこか貸り切ってイベントでも出来たらいいなと考えたりしますが、コミケにブース出すのはあり？（下僕）

最近、あすか120%にハマり続けている。壮快感という点において、非常に気に入っているのだ。実は今も文を書きつつやっている。さて、話は変わるが、次回第4号においては更なる企画の充実を図る予定でいる。今までしばし忘れられがちだった、切り口主体の企画をやるつもりだ。（体力が続けば…ね）もう一度、俺の大好きなShampooを見直したい。それが、明日への糧になるはずだから…でも、アニメ企画は続けますぜ。（時田）

編集後記

Shampooの甘いかほり

ムシャクシャした日、あるいはとてもせつない夜、キミは何かをふり払うように髪を洗うだろう？
「それでも陽はのぼり、明日はくる」
そんな思いで、あふれる湯の音を聴いた夜があるだろう？
シャンプーしたり、リンスしたりしているうち、
「こんな日もあるさ」と、少し気分も晴れてくる。
カノジョの、薔薇のような笑顔を思い浮かべて、
「大丈夫、やっていけるさ……」
そう呟いて、希望の翼を取り戻した体験があるだろう？
シャンプーの甘いかほりのなかで、
生きるヒントをふいに見つけたことがあるだろう？
Shampooはそんな〝薔薇の笑顔〟を重視したい。
折れかけた翼にとっての〝読む鎮静剤〟でありたい。

発行／株式会社日本出版社
〒162 東京都新宿区矢来町111
TEL　03-5261-1811
企画・制作／Risky［D.M.P.］
〒162 東京都新宿区天神町68番地
滝沢68ビル　8階
TEL　03-3267-3424
発行人／安田光男
編集人／末次安里
印刷・製本／三共グラフィック株式会社
写植・版下／株式会社公栄社
編集・進行／時田総司
編集／辻村恵三・新浦吉典
企画／碓氷玲司
イラスト／井上健二・いりえまさよ
秋田亜由美・北浜ひろみ
デザイン／吉田直之・吉積里枝
河石真由美・西村美智代・鎌田幸恵
藤家摩紀・鈴野ゆうむ・原ゆかり
杉山義憲・喜安大祐・小林裕一

次号は
4月28日発売
(予定)です

白熱の新作陣！
充実の連載陣！
次回Shampooに乞うご期待！

Risky
D.M.P.CO.,LTD

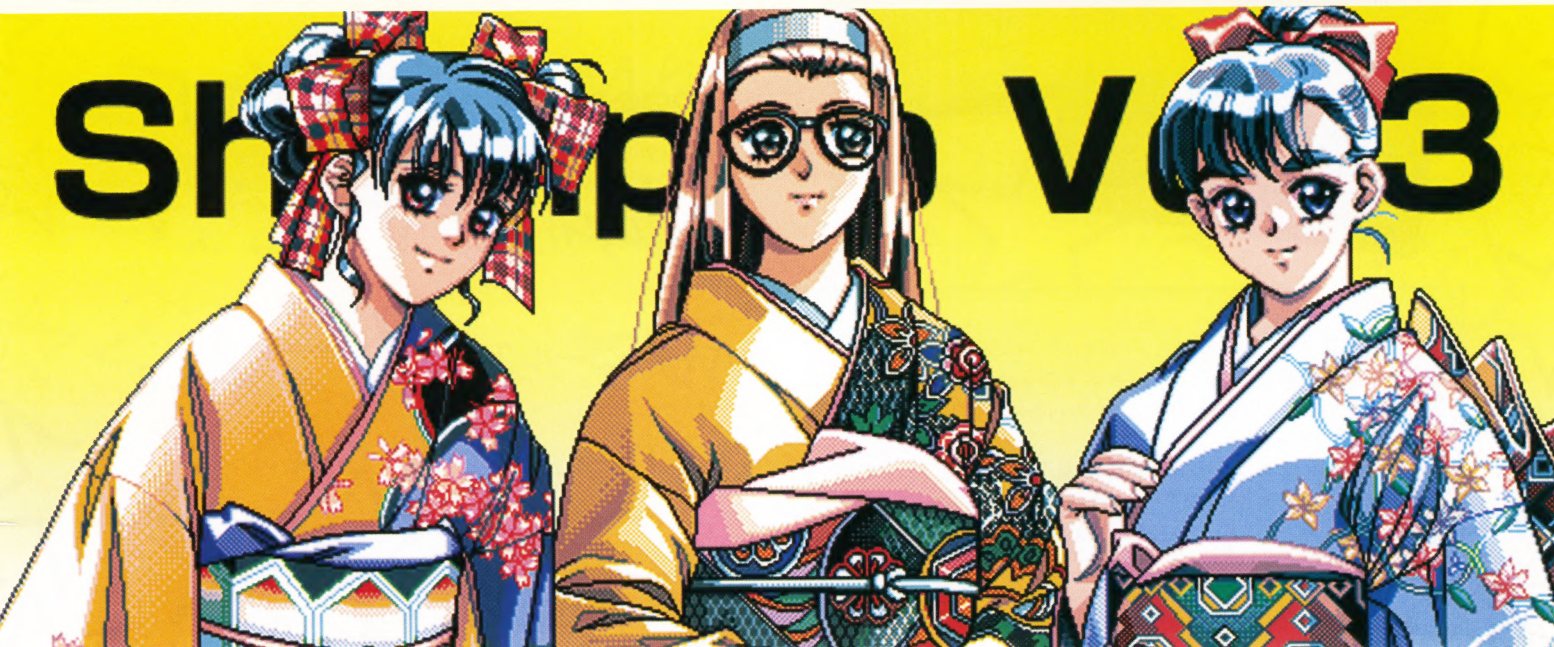

SEGA™

SEGASATURN™

あなたとゲーム以外のこともしたいわ。

あんなことも、こんなこともできてしまう。セガサターンの実力です。

実力その1

ビデオCDならではの優れた機能でゲーム攻略ソフトに挑戦するもよし、アニメ・映画を堪能するもよし。デジタル的に映像を加工できるマルチメディアツールの底力を、ご覧あれ。

VIDEO CD　COMPACT disc DIGITAL VIDEO　ムービーカード 19,800円
左のマークのついたビデオCDソフトが使用できます。

実力その2

さまざまな映像情報の検索ならおまかせ。クリアな静止画像のフォトCD、音声再生も可能なフォトCDポートフォリオ、そしてフォトCDポートフォリオADPCMのソフトがお好み次第。

Photo CD　フォトCD 3,800円
左のマークのついたフォトCDソフトが使用できます。

実力その3

文字データと静止画像が詰まった8センチのCDを楽しむことができる、専用マルチメディアツール。辞書や百科事典など、家族でつかえるソフトラインアップが、自慢です。

EBG Electronic Book　EBXA Electronic Book　電子ブック 3,800円
左のマークのついた電子ブックソフトが使用できます。

●表示価格は消費税抜きのメーカー希望小売価格です。

脳天直撃　セガサターン
SEGASATURN™

好評発売中

SEGASATURNおよび は株式会社セガ・エンタープライゼスの商標であり、
SEGASATURN専用の周辺機器、ソフトウエアを表すものとしてその表示を承認したものです。

株式会社 セガ・エンタープライゼス
〒144 東京都大田区羽田1-2-12 お客様相談センター
0120-012235 受付時間 月～金10:00～17:00（除く祝祭日）

Shampoo
漫画ラブパンチ4月増刊
平成8年4月10日発行
●発行人　安田光男　編集人　末次安里
●発行所　株式会社日本出版社　〒162　東京都新宿区矢来町111番地　電話03(5261)1811
定価700円(本体680円)

SEGA™

跳ねる　滑る　攻める
セガラリー・サターンラウンド
開幕

SEGA RALLY CHAMPIONSHIP
SEGA™
SEGA RALLY
CHAMPIONSHIP
1995
INTERNATIONAL RALLY
™

SEGA SATURN™

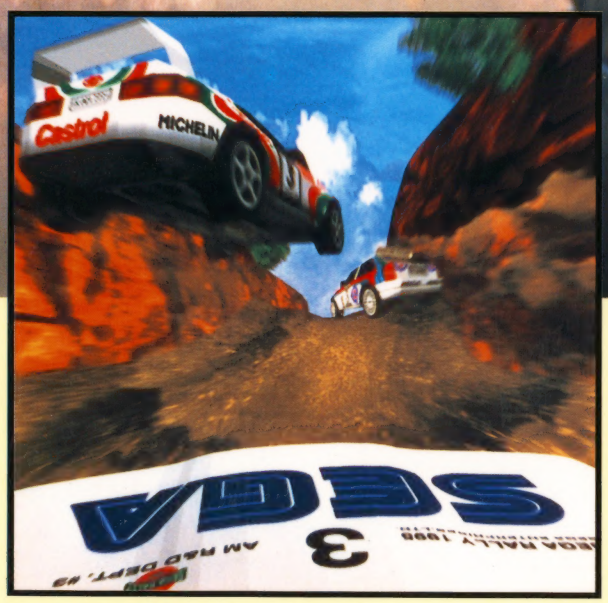

現在、アーケード版で大ヒット中の本格派ラリーゲームセガラリー・チャンピオンシップが早くもセガサターンに登場。激しくドリフトする、オリジナル・ワークスカラーのセリカGT-FOURとランチアデルタをセガサターンならではの美しいグラフィックで再現／アーケードモードはもちろん、お楽しみのセガサターンオリジナル要素も用意!!

セガラリー・チャンピオンシップ
12月29日発売予定　5,800円〈ドライブ〉

©SEGA ENTERPRISES, LTD. 1994 1995
●表示価格は消費税抜きのメーカー希望小売価格です。

SEGA SPORTS™

SEGA SATURN
脳天直撃　セガサターン

株式会社 セガ・エンタープライゼス　〒144 東京都大田区羽田1-2-12 お客様相談センター
フリーダイヤル☎0120-012235 受付/月～金曜日：10時～17時(祝祭日除く)

SEGASATURNおよび は株式会社セガ・エンタープライゼスの商標であり、
SEGASATURN専用の周辺機器、ソフトウエアを表すものとしてその表示を承認したものです。

雑誌コード08644－4　T1008644040702
印刷・三共グラフィック株式会社
Printed in Japan

Shampoo

スイートでドリーミーなキャラクター専門誌

「四月になれば彼女は……」特集号

㈱日本出版社